MUNDO GRÁFICO

Asunción Ledó

Gentil artista de opereta

FOT. CALVACHE.

PILOSUBLIMAD

Tónico antiséptico contra la calvicie y la tiña pelada, de exquisito perfume

Dirigid los pedidos á EMILIO COLOM BAGUER, MANCEBOS (Angosta), 4 y 6, MADRID

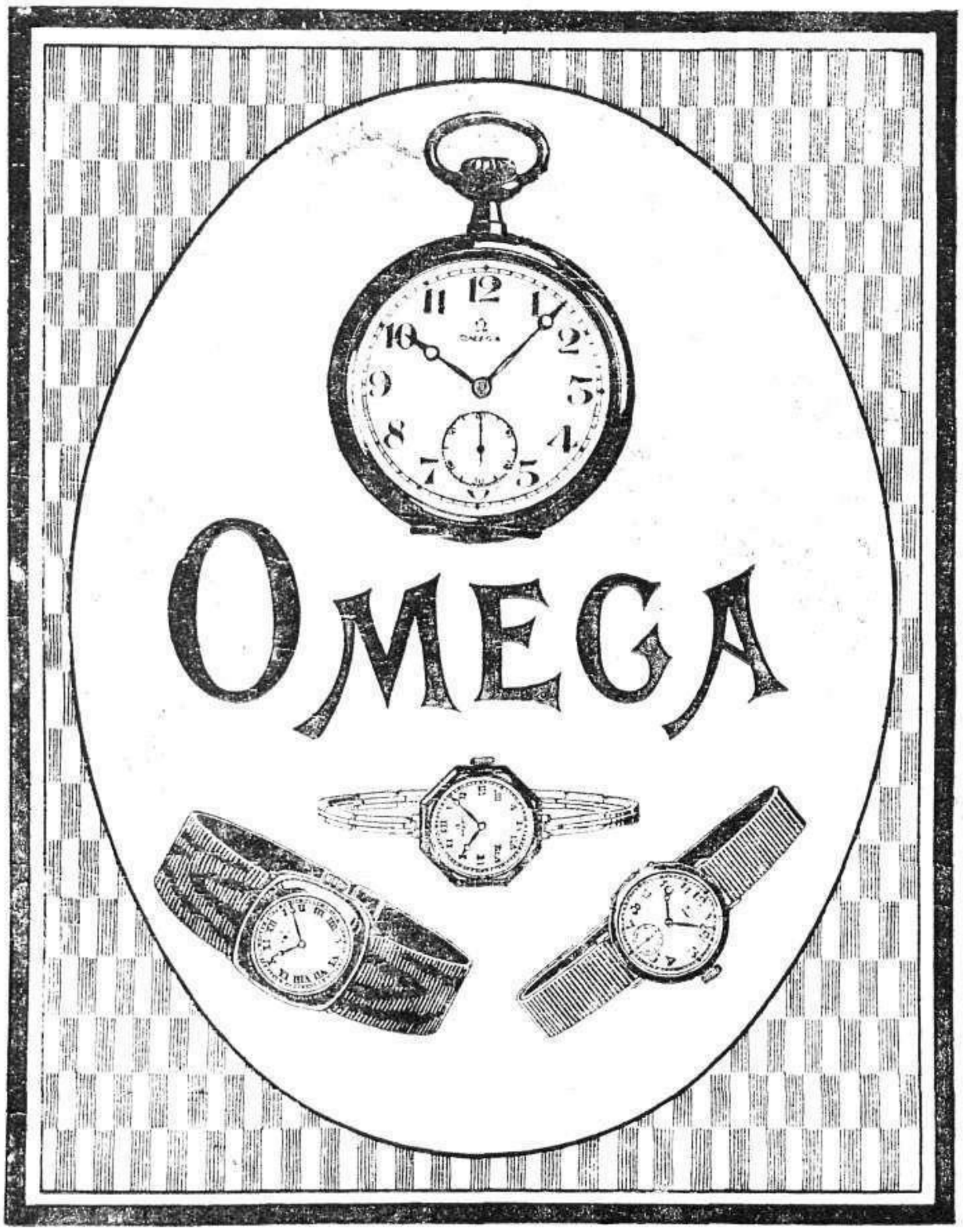

GRAMÓFONOS Y DISCOS

La casa **UREÑA** sigue vendiendo, como siempre, al contado. No hace cambios ni admite devoluciones. Es donde las personas de gusto y dinero adquieren sus aparatos y discos, siendo proveedora de la Real Casa, que ha adquirido varios gramófonos para los soldados de Africa.

UREÑA ha montado nuevos salones para oir sus discos, pues sigue vendiendo más que nunca, á pesar de los miles de clientes que tiene y de haber tiendas de máquinas parlantes en todos sitios.

El Gramófono **"LA VOZ DE SU AMO"** es el que debe adquirir todo el que desee tener un buen gramófono, pidiendo catálogos á **UREÑA**, Barquillo, 14, y Prim, 1, Madrid

RECONSTITUYENTE RÁPIDO

ENOFOSFORINA

SERRA

Fortalece á los débiles: Acorta las convalecencias: Aclara la mente: Devuelve el buen humor

DE GRAN MODA

Parfums Caron

10 rue de la Paix Paris

Solicítense en las principales Perfumerías

"LA YDALIA"

Tinte que no admite rival, pues no tiene nitrato de plata, base de todas las conocidas hasta el día. Es la única que tiñe las canas, sin quemar ni manchar la piel, ni destruir el bulbo piloso. Perfumerías y Droguerías de España. **Pérez Martín y C.ª, y Martín y Durán, Madrid**

Vasconcel

LOS TRATAMIENTOS Y PREPARADOS DE BELLEZA DE **MADAME VASCONCEL**

son los **frutos de treinta años** de entusiastas estudios y prácticas dedicadas á la fomentación y conservación de la belleza. **GRATIS EL FOLLETO INSTRUCTIVO** en las siguientes casas depositarias exclusivas de los preparados de **BELLEZA VASCONCEL, Madrid, CASA VASCONCEL** (Consultorio de belleza y depósito central), dirigido por **MADAME VASCONCEL,** Peligros, 14 y 16, piso 2.º, ascensor y PERFUMERIA URQUIOLA, Mayor, 1. **Bilbao,** Barandiarán y C.ª. **Barcelona,** Vicente Ferrer y C.ª. **Sevilla,** Bazar Sevillano. **San Sebastián,** Piccadilly, Elcano, 9, y Nouvelles Galeries, Churruca, 9. **Gijón** y **Oviedo,** Benigno Piquero y C.ª. **Vigo,** Droguería Sanchón, Policarpo Sanz, 9. **Santander,** Alfonso Blanco, San Francisco, 25. **Cádiz,** Perfumería de Rey. **Málaga,** Alejandro Romero. **Granada,** El Capricho. **Huelva,** Muñoz Fragero. **Valencia,** Perfumería Inglesa. **Salamanca,** Casa Boyero. **Zaragoza,** La Catalana, Alfonso I, 34. **Pamplona,** Droguería Zurito Pérez. **Logroño,** Casa Amalric. **Vitoria,** Germán Calvillo, Dato, 21. **Palma de Mallorca,** Jacinto Nadal, Constitución, 33. **Ceuta,** La ciudad de Cádiz. **Gibraltar,** E. Balloqui, Real, 110.—**Para las poblaciones donde no tenemos todavía depositarios, dirigirse á la CASA VASCONCEL, de Madrid**

Año XI. — Núm. 527
MIERCOLES
7 Diciembre de 1921

Apartado de Correos 571
Dirección telegráfica
"GRAFIMUN"

MUNDO GRÁFICO

REVISTA POPULAR ILUSTRADA

JOSÉ L. CAMPÚA
DIRECTOR

Redacción, Administración y Talleres:
HERMOSILLA, 57

Subscripciones y anuncios:
Puerta del Sol, 6
Sucursal:
Rivadavia, 698, BUENOS AIRES

GLOSAS SENTIMENTALES

EL AMIGO DE SUS AMIGOS

Como hay quien nace poeta ó pintor ó torero, este amigo nuestro ha nacido para ser eso: amigo, el verdadero, el único amigo. Podría hacerse tarjetas que dijeran nada más: «Fulano de Tal, Amigo de sus amigos.»

—¿Serías capaz de hacerme este favor, Fulano?

—¡Hombre!...—exclama él con un acento inefable. Y en el tono con que lo dice va compendiado todo: el afecto, la hermandad, el deseo de sacrificio y hasta el resquemor de que se haya podido dudar de su amabilidad.

Fulano es el amigo que, en la ocasión, os encuentra al sastre que abre crédito y al prestamista que transige, y os descubre el café ignorado para una cita discreta, y busca el dato que os hace falta para un trabajo. Es el que oye todo lo que se dice de vosotros y por vosotros lee los periódicos y os da ya hecho el comentario del suceso del día... Fulano es ese amigo ideal en el que, como si os mirárais á un espejo, podéis depositar vuestra confianza; al que en los momentos de amargura podéis hablarle como á vosotros mismos, confidenciándole todas las intimidades: el dinero que os falta, el disgusto con la amante, la vanidad que da rubor confesársela á sí mismo... Y él os escucha, resignado, paciente, llegando á sentir como suya vuestra inquietud. Y es el hombre necesario, el mediador cordial y único, que será capaz de ir á disculparos en la cita á que faltáis y de arreglaros de nuevo con la novia y de acompañaros toda una noche en la orgía ó en la divagación...

Yo conozco á Fulano. Fulano, que sólo tiene tres pasiones, catalogadas por este orden: el jamón serrano, el toreo de Granero y el culto por Ortega y Gasset. Pero Fulano, por no contrariaros, sería capaz de abominar de Ortega, de hacerse «chicuelista» y de desdeñar el jamón por la butifarra...

Y Fulano es solo, es pobre, no tiene hogar, no tiene novia... Pero esta orfandad espiritual no envenena su alma. Por su soledad de corazón, su corazón bueno lucha para rodearse de afectos. ¡Pobre y admirable Fulano! Un hombre solo, tan solo, es como una mujer que no conoció el amor. Su alma necesita querer, y ese sentimiento de maternidad y de protección que hace á la solterona amar á los perros, á los gatos, á los pájaros, hace á Fulano querer á sus amigos con ternura, con desinterés, con romanticismo, como á hermanos díscolos.

Fulano: Para tu vida humilde y solitaria, para tu corazón que ama mucho porque ha sufrido mucho de desamparo y de soledad, sean estas líneas como un licor reconfortante: bálsamo de amistad que tú sabes destilar de nuestro corazón, ya un poco gastado y un poco duro por haber vivido demasiado cruelmente... Que la vida te sea propicia como una buena hada para que nosotros, los hombres que vamos un poco campo atraviesa, tengamos siempre en ti un consuelo en las horas amargas de desaliento y una palabra amiga que nos haga olvidar el desengaño ó llevarnos de nuevo al camino del amor, cuando tú sabes mediar con el amor para que vuelva sus ojos á nosotros...

JULIÁN FERNANDEZ PIÑERO

LA ESPADA DEL DUQUE DE ALBA

por

DIEGO SAN JOSÉ

(Dibujos de Echea)

es el título del número que

LA NOVELA SEMANAL

publicará el próximo sábado

25 céntimos ejemplar

en toda España

Calidad en los autores
Cantidad en la lectura
Baratura en el precio

son los tres lemas á que se sujeta en su publicación

La Novela Semanal

Los corresponsales de PRENSA GRÁFICA en provincias y en el Extranjero, los vendedores de periódicos en todas las localidades, las librerías, los quioscos y puestos de venta de periódicos, las Bibliotecas de las estaciones de Ferrocarriles de todas las redes españolas, tienen á la venta ejemplares del número corriente

todos los sábados

y de números atrasados en cualquier momento. Unos y otros se venden al precio único de

25 céntimos ejemplar

En la República Argentina LA NOVELA SEMANAL se vende con el título de LA NOVELA ESPAÑOLA Está de venta en todos los puestos de periódicos y en casa de los Agentes de Prensa Gráfica en la República Argentina Sres. Ortigosa y Compañía, Rivadavia, 698, Buenos Aires

TIPOS DEL ARROYO

LA NIÑA QUE EMPEÑA

Es esta niña una pitusilla de ocho años, puede que no los tenga, que periódicamente hace su aparición en la tienda de préstamos usurarios de la calle de Santa Isabel. Hoy se llaman estos locales, por mejor parecer, de compraventa mercantil. Desde mi observatorio la veo llegar del 25 al 30 de cada mes. No llega sola: va con su, al parecer, madre; la acompaña hasta la esquina de la calle de los Tres Peces, la da instrucciones, que la chiquilla, pálida como la cera, escucha con los ojos muy abiertos, ojos de misterio, ojos de pena, que para mejor verla los tiene rasgados á todas las luces. Con sus manitas de muñeca delicada coge el envoltorio y entra un poco tímida. Dentro ya, resueltamente se dirige al dependiente. Este enarca las cejas, mira la prenda, la pregunta qué quiere por aquello, y en este *aquello* hay un gesto de desprecio para lo que constituirá dentro de poco el pan de la niña y las lentejas pobremente condimentadas. La niña pide una cantidad, el hombre rechaza la petición y mal envolviendo la ropa se la empuja fuera del mostrador. La chiquilla pretende ocultar su pobreza al salir, y ya en la calle, la madre, al verla con el papel en la mano, lanza un suspiro. La pregunta, la niña responde, la mujer vuelve á hacerla recomendaciones y la pitusilla entra de nuevo, resueltamente.

A poco salé con unas pesetas, céntimos y un papel en el que dice que ha vendido por el precio de tantas pesetas la prenda, realmente empeñada; el papel lo guarda la madre en su bolsillo, cuidadosamente doblado; las pesetas las mira y recuenta; los céntimos pasan en seguida á manos del tendero de comestibles de la esquina, que los canjea por doscientos gramos de lentejas, no tan bien pesadas como de mala calidad, y de allí salen derechas madre é hija á un tugurio, quién sabe si á pagar la semana al casero.

¡Triste vida llena de agobios, sin pan que llevarse á la boca, sin ropa para abrigarse, sin casi luz para verse las caras! Y al contemplar esto pienso que la madre hizo mal al mandar á su hija para que desde pequeña aprendiera el camino del oprobio; mal el Gobierno, que no protege esa vida que nace á la tierra y la libra de esa desgracia del no comer ó del comer con vilipendio; mal los hombres, que no inquieren, investigan, mejor dijera, exigen de los alcaldes de barrio una requisitoria exacta de toda su vecindad para poder llevar á estos verdaderos pobres de solemnidad la ropa diaria y el vivir cotidiano. Y en estas reflexiones me sorprende un viejo que me tiende la mano y me pide una limosna. Me fijo en él y reconozco al hombre que vi un día sentado á la puerta de su soleada casa, por Bellas Vistas, y le dió un cantazo á un perro porque le había robado un trozo de carnero puesto á la lumbre para su cena, que sin duda rociaría con vino de Valdepeñas. Y pienso que la caridad pública es un crimen, en tanto que estas caridades que debían hacerse diariamente en los cuartos interiores, y tal vez en algún exterior, son una necesidad, mejor dijera, debiera convertirse en una ley que las Cortes votaran.

JUAN GOMEZ RENOVALES

Compañia General Española de Electricidad

APARTADO 150

MADRID

DE LA SEMANA REGIA

LA PAULUCA

La Pauluca ha muerto, y su desaparición ha producido en Palacio sincero pesar. Muchos españoles habrá tan entusiastas de nuestros Reyes; más que la Pauluca, ninguno.

¿Quién era la Pauluca? Pues, sencillamente, una humilde pescadora de Santander. Con sus ochenta años á cuestas, tenía ella vigor en el ánimo para transmitir á los demás pescadores de aquellas costas su adoración por la Reina guapa y por el Rey valiente. Y cuando la Soberana llegaba á la capital montañesa para pasar su temporada veraniega, todos los años la ovación de los pescadores de Santander era la nota más vibrante del siempre efusivo recibimiento.

Todo por popularidad de los Reyes, pero también por obra de la Pauluca. La vieja pescadora consiguió—¿cómo no?—hablar con nuestros Soberanos, y de tal modo les fué simpática y tanta sinceridad vieron en ella, que puede decirse que, desde entonces, los Reyes y la Pauluca fueron muy amigos.

Un día—hará unos cuatro años—, la anciana montañesa, que había venido para unos asuntos suyos á Madrid, se presentó de pronto en la puerta del Príncipe, de Palacio, con la pretensión de ver á la Reina. Los celadores y los alabarderos, que no la conocían, tomaron el caso, al principio, á broma; pero de tales razones se valió la viejecita, que la pusieron en contacto con el real inspector. Pronto el duque de Santo Mauro —de grata memoria—se dió cuenta de quién era la Pauluca, y comunicó á la Reina lo que sucedía. Y la Soberana, agradablemente sorprendida al saber que había ido á verla tan buena amiga, ordenó que subiera, la colmó de atenciones y se interesó por ella vivamente. Desde aquel día, la Pauluca, siempre que venía á Madrid, iba á Palacio, y siempre subía á saludar á Su Majestad, sin previas solicitudes de audiencias ni otro género de etiquetas. Era, por derecho propio, tanto como un gentilhombre de cámara, y tenía por llave un cariño hacia la Reina rayano en delirio. Casi impedida, necesitaba apoyarse en un palito, cuando no en una persona. Pero indefectiblemente su espíritu joven recibía mayores impulsos después de cada visita, y todo Santander, y especialmente los pescadores, sabían al poco tiempo nuevas bondades y nuevos méritos de la Reina.

¡Pobre Pauluca! Mas si ella ha muerto, su obra de lealtad y de amor queda viva en los corazones de los montañeses. Y eso los Reyes no sabrán olvidarlo.

ITURRALDE

COSAS DE MARRUECOS

LOS DOS PICHONES

En tiempos del magnífico Sultán Muley Abd-ar-rahman, nuestro enemigo de 1859, llegó á Marruecos un hábil prestidigitador que, ganoso de aventuras, gloria y dinero —más abundante entonces que ahora—, marchó á la Corte de Fez con objeto de exhibir sus habilidades ante el Soberano marroquí.

Fué recibido afablemente, y sus trabajos gustaron en extremo. Pero el que más llamó la atención de Su Majestad cherifiana fué la substitución de las cabeza de dos pichones: uno negro y otro blanco.

Con suma habilidad degollaba ambos, cambiando las cabezas; esto es: poniéndole al negro la del blanco, y viceversa. Pero á pesar de tan grave operación quirúrgica—que suele ser mortal de necesidad—, los pichones salían volando alegremente, como si nada les hubiera sucedido.

El Sultán se maravillaba ante tan prodigioso experimento. El prestidigitador, por su parte, no escatimaba la repetición cuantas veces lo solicitaba la curiosidad imperial, finalizando el experimento por restituir á los pichones sus primitivas cabezas.

Pero un día el Sultán, intrigado, puso al prestidigitador en grave aprieto. Al ir á Palacio para celebrar una sesión dedicada á las mujeres de su harén, le fueron presentados dos esclavos: uno negro como el ébano, y el otro blanco como el armiño. El Sultán le dijo que hiciera con ellos lo que tan hábilmente sabía hacer con los pichones; esto es: cambiarles las cabezas respectivas, de modo que ambos resultasen invertidos.

El prestidigitador, á pesar de que no solía arredrarse por nada, vaciló un momento ante la magnitud del crimen que se le proponía; pero, comprendiendo que no podía negarse resueltamente á realizar la experiencia, pretextó necesitar para realizarla con hombres un material de que carecía en aquel momento, prometiendo realizarlo otro día, cuando lo tuviese todo convenientemente preparado.

El Sultán accedió á la prórroga, si bien encareciendo vivamente no faltase, prometiéndole un espléndido regalo si llegaba á consumar el experimento.

El prestidigitador se fué á su casa, lió los petates y aquella misma noche salió de Fez sin ser visto de nadie, forzando la marcha para escapar de los peligrosos caprichos del Soberano marroquí.

GUILLERMO RITTWAGEN

Todas las mujeres deben conocer

El Compuesto Vegetal de Lydia E. Pinkham, pues es el único que en realidad cura sus males. Cuando fué introducido por primera vez este producto en el mercado y aun durante muchos años después, este maravilloso remedio fué objeto de las más encarnizadas competencias. Pero cada día iba en aumento el número de mujeres curadas, cuyo agradecimiento las transformaba en las mejores propagandistas del Compuesto Vegetal de Lydia E. Pinkham; pudimos vencer todos nuestros enemigos. Por lo expuesto podemos asegurar que el éxito alcanzado por el Compuesto Vegetal de Lydia E. Pinkham se debe únicamente a sus propiedades curativas.

Sobre ello nos dice la señora Calderen lo siguiente:

Habana, Cuba.—"Me es grato escribirle acerca de los resultados que obtuve con sus medicinas y al mismo tiempo para expresarle mi gratitud por los beneficios obtenidos. Le doy a Vd. permiso para que haga el uso que desee de esta carta. Por espacio de cuatro años sufría de los nervios, pero después de tomar el Compuesto Vegetal de Lydia E. Pinkham para esta nerviosidad, sentí un mejoramiento milagroso. Además he usado el Purificador de la Sangre y tengo placer en recomendarlo. Mi sangre estaba en mala condición y se estaba convirtiendo en agua. Tenía granos en la cara, estaba pálida y no podía dormir por las noches. Perdí mi apetito por completo y me volvía una mujer inútil y era una carga para mi familia y mis amigas y a pesar de ser todavía joven. Tuve la suerte de que recomendase el Compuesto Vegetal de Lydia E. Pinkham una amiga que me visitaba, y en poco tiempo

pude observar una mejoría que me dió nueva vida y ahora soy una mujer completamente sana."—HERMINIA J. CALDEREN, Habana 181 antigua, Habana, Cuba.

Este remedio, compuesto únicamente de plantas y raíces medicinales, no contiene por lo tanto drogas de ninguna clase. Su acción sobre el organismo es sencilla y suave. Es un remedio que cura.—Todas las mujeres deben tener presente que

El Compuesto Vegetal

Lydia E. Pinkham

es una medicina que cura

De venta en todas las farmacias

Lydia E. Pinkham. Medicine Co., Lynn, Mass., U S. A.

¿QUEREIS CONSERVAR LA SALUD?...

Usad los trajes de punto, interiores, marca "VIGOR"

Doctor ROBBER'S (PATENTE NÚM. 59.216)

Exíjase la marca y la firma en todas las prendas

HIGIÉNICOS É INENCOGIBLES

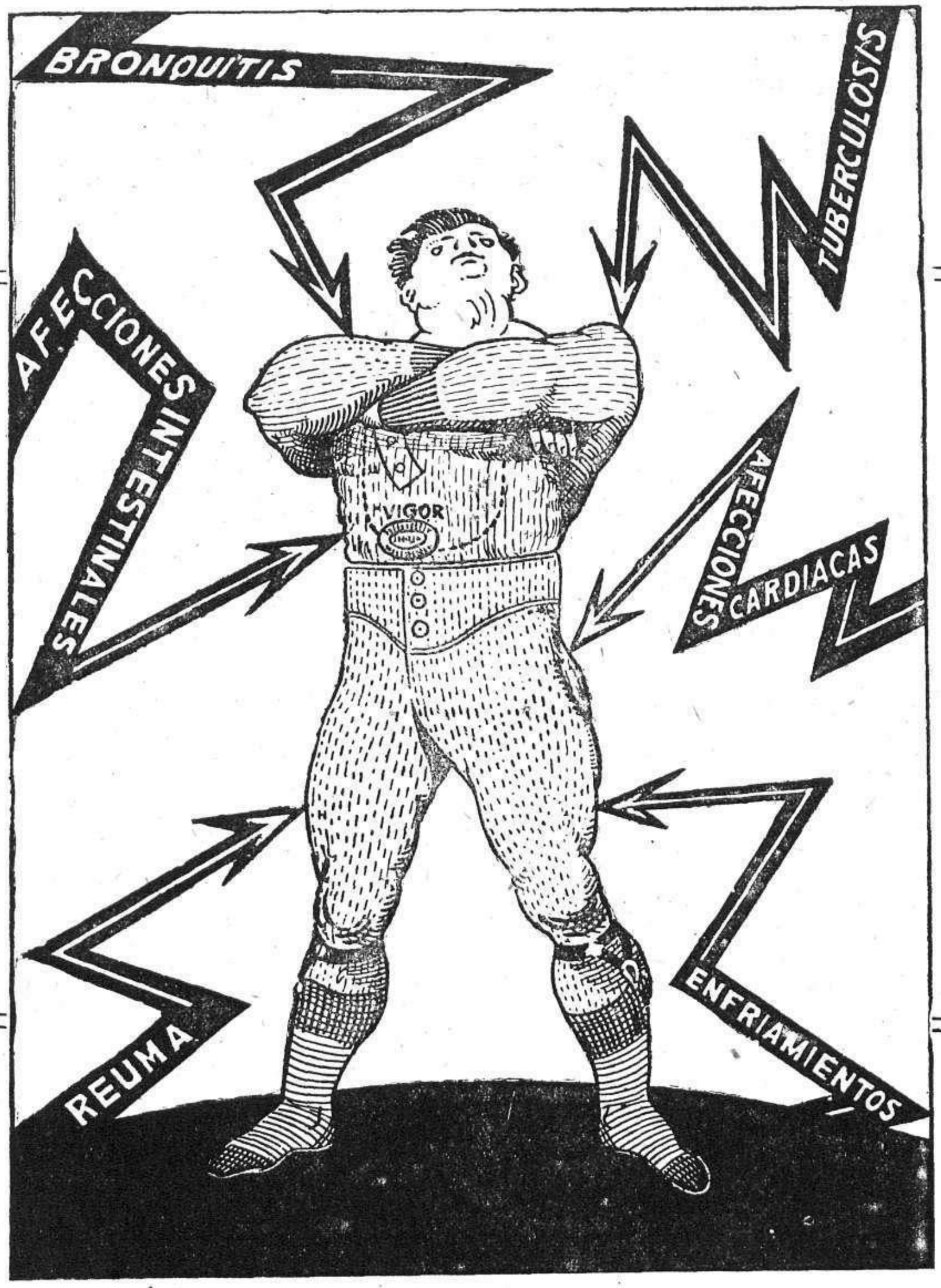

LA CIENCIA LOS RECOMIENDA

VENTA EXCLUISVA. —**Madrid:** Turmo y C.ª, Almacén de Tejidos, Sevilla, 16.—**Barcelona:** *Benítez y C.ª*, Bazar Esperantista, Trafalgar, 2; Junquras, 18, y Bilbao, 206. *Daniel Carreras*, «La Torre», Ronda de San Antonio, 63; *R. Alabert Piella*, Call, 10.—**Albacete:** *Viuda é Hijos de M. Ortega*, Mayor, 27.—**Alicante:** *Viuda de Benavent, Llorca y Soler*, plaza de Castelar, 1, y Altamira, 9.—**Bilbao:** *Marcos Muñoz*, Bidevarrieta, 12, y Jardines, 1.—**Badajoz:** *Delgado y Barrena*, San Juan, 14.—**Córdoba:** *José Fabra Copete*, «Casa Fabra», Gondomar, 3.—**Cádiz:** *Reinares y C.ª*, Columela y José del Toro.—**Cartagena:** *Angel Nadales*, «Camisería Española», Mayor, 22.—**Ferrol:** *Heliodoro Romero*, Almacenes «La Moda», Real, 60, y Almacenes *San Julián*, Iglesia, 122.—**Granada:** *Olmedo Hermanos y García*, S. en C., Almacenes «La Paz», Gran Vía de Colón, 1.—**Gerona:** *J. Oriol Carbó*, Platería, 30.—**Gijón:** *Masaveu y C.ª*.—**Lérida:** *José Ribé*, Camisería, Mayor, 34.——**Málaga:** *Gómez Hermanos*, calle Nueva, 2 al 8.—**Murcia:** *Pablo A. Avellaneda*, Perfumería Francesa.—**Oviedo:** *Masaveu y C.ª*.—**Orense:** *Hijos de Fernando Olmedo y C.ª*, Almacén de Tejidos, Paz, 4.—**Orihuela:** *Manuel Clemares*, «El Murciano», Alfonso XIII, 4.—**Pamplona:** *Sucesores de Aldave*, Calceteros, 2.—**Pontevedra:** *Hijos de Fernando Olmedo*, Almacén de Tejidos y Novedades, plaza de Curros Enríquez, 1.—**Palma de Mallorca:** *Benigno Palos*, San Miguel, 60 y 62, y Vilanova, 1 y 3.—**San Feliú de Guixols:** *José Vilaret Xarnach*, Casa exclusiva en géneros de punto.—**San Fernando:** *Reynares y C.ª*, Ramón Auñón y Colón.—**Sevilla:** *Algarín Hermanos*, Lineros, 1, 3 y 5, y Pellón, 31 y 33.—**San Sebastián:** *José Aristizábal*, «La Verdad», San Lorenzo, 1, y Camisería, calle Andía, 1.—**Santiago de Compostela:** *Pedro Santos*, Huérfanas, 10.—**Santa Cruz de Tenerife:** *Varona y Ruiz*, Camisería «New-England», plaza de la Constitución, 3.—**Tarragona:** *Jaime Malé*, Bajada de la Misericordia, 8.—**Valencia:** *Maset y Poyo*, Camisería y Perfumería, Mar, 4.—**Valladolid:** *Julián Alonso*, sucesor de *Eduardo Alonso*, Constitución, 1.—**Vigo:** *Chico y Fornos*, Sastrería y Novedades «The Smart», Príncipe, 13.—**Vitoria:** *Manuel Olivares*, Plaza Nueva, 30.—**Zaragoza:** *Rived y Choliz*, Don Jaime I, 21, y sucursal, Coso, 23—**Paraná (Argentina):** *Francisco Almendral y C.ª*—**Montevideo:** *José Paternostro.*

Coñac
Caballero
MARCA DECANO REGISTRADA
A. Caballero y Hnos
COÑAC
GARANTIZADO DE PURO VINO DE
Jerez de la Frontera

PAGINA DE ACTUALIDAD

VARIETÉS

Pilar Alonso ó el cuplé en voz baja

Esto del cuplé en voz baja significa tanto como decir la cancioncilla evocadora de lejanías ó de intimidades vagorosas en su anhelo lírico. La equivalencia sólo es aplicable al caso de Pilar Alonso, y aun si me apura, al instante en que Pilar Alonso canta ese *fox* titulado *Ojalma*. Pero en tal circunstancia adquiere la sugestiva artista su plenitud, su máximo encanto, su privilegio de personalidad, y de ahí que pueda considerarse y definirse como representativo de la manera de Pilar Alonso aquel momento en el cual ella esfuma las palabras en un sonido confidente y soñador.

Las palabras y la actitud, entrambas acordadas en el ritmo de la plástica y el espíritu. La orquesta preludia una musiquita tziganesca, y poco después surge en el desierto escenario una mujer envuelta en un *mantzau*, como si abandonase el bullicio mareante de una fiesta, corriendo á la soledad de una terraza al borde del salón, con el mundo que se divierte; allí se tranquilizará su pensamiento y la sangre dejará de perseguirse atropelladamente á sí misma, con que el alma, saturada de voluptuosidad sensual, gozará del norturno deleitoso. Y, en efecto, al arrullo de los violines que suenan á distancia, la fugitiva recuerda pretéritas y magníficas felicidades, convertidas hoy en fastuosas visiones nostálgicas. Y lenta y quedamente va tornando el pasado, como la claridad fantasmal que precede á la luna. Es una historia de un rajah, de unos amores profundos y amplios, flor y fruto del país y la raza milenarios al contacto con la morbosa curiosidad europea. De todo ya no resta sino el arrullo del relato musical. Casi ni esto, porque no importa la anécdota, seducidos que nos sentimos por la blandura del acento que nos acaricia y por la unción de la silueta, que calificaríamos de votiva. La voluntad se rinde al maleficio, como acaba por fatigarnos gratamente el espectáculo de unas revueltas sedas multicolores, de un tesoro de gemas adormecidas entre terciopelos, de una humareda opiácea...

Y ahí tenéis cómo un simple cuplé encierra algo y aun mucho de la sensibilidad moderna y enfermiza en sus espejismos exóticos. El milagro se debe antes que nada á la magia de quien nos revela la de la cancioncilla: de Pilar Alonso, en fin. Su exquisitez sentimental, el instinto mezclado á la reflexión amorosa de su arte, el buen gusto, la continencia en los límites propios de su misión artística, conducen á la famosa cupletista al triunfo. Y lo que vale más: la hacen ejemplo para los profesionales y el público del género llamado del pequeño derecho. Este sufre de adulteraciones terribles. Raquel Meller, insigne y prodigiosa, convierte los bibelots en disimulado envase de dinamita. Ya las tabaqueras de los abates encierran pólvora, en lugar de rapé. Aplaudamos á la eminente trágica, y lamentemos la profanación del cuplé, del que da gritos donde se esperaban sonrisas. Y no hablemos de otras modas. Por ejemplo, la populachera, de la plebe y no del pueblo, á propósito para los espectadores rurales de las ferias. Y la insulsa, que denominan predilecta de las señoras. Etcétera. Brutal ó cursi, cualquiera de las dos designaciones corresponde exactamente á la mayoría de las coplas en circulación. Pero en medio de la ineducada ó pervertida algarabía, está Pilar Alonso, con su gran elegancia artística, consciente y fervorosa, que ha impedido la corrupción total del cuplé.

FEDERICO GARCIA SANCHIZ

CHARLA TAURINA

Por lo técnico... y ¡olé!

LECTOR indiferente: Vamos á comentar con infantil humorismo varios extremos del tecnicismo taurómaco. Pero lo haremos sin que nos oigan esos aficionados *enragé*, de los que no van á los toros á reirse, porque si nos oyesen, yo tendría un disgusto grande.

He aquí algunas frases pintorescas del *argot* de la torería:

Dicen que el novillero que debuta mañana VIENE PEGANDO. (¿Que viene pegando? Pues lo mejor será no parecer por la Plaza hasta que ese bruto cambie de modales.)

El toro salió BARRIENDO la Plaza. (Este es un cornúpeto digno de ser nombrado miembro honorario del Ramo de Limpiezas.)

En el primer quite, Granero salió toreando POR LAS AFUERAS. (Como si dijéramos: Granero y el toro abandonaron la Plaza y continuó la lidia por el Paseo de Ronda, Chamartín, Maudes, etc., etc.)

Belmonte brinda y se va EN BUSCA DEL TORO. (Naturalmente. Lo raro sería que se fuese en busca del arzobispo de Burgos.)

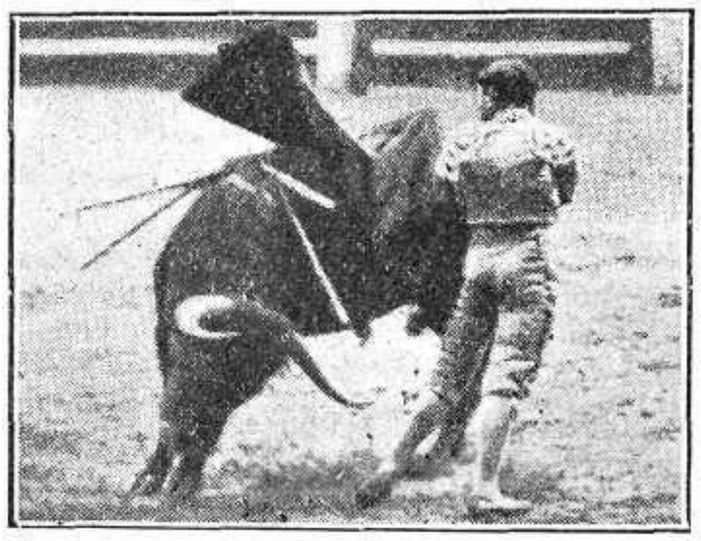

Belmonte muleteando á un toro de los que "se acuestan", pero no se duermen

Estaba más claro que la luz que el segundo toro PEDÍA TABLAS. (Ya lo sabes, lector. Hay toros que piden tablas; y con el tiempo los habrá que pidan hasta *entre-côts* y un destino en Fomento.)

De los toros broncos y con mucho poder se dice que VIENEN Á POR EL DINERO DE LA TEMPORADA. (¡Ambiciosos!)

Varelito salió achuchado en el quinto, por meterse en EL TERRENO DEL TORO. (Según los cánones, el terreno del toro es el espacio comprendido entre el tercio y el centro del ruedo. Según el toro mismo, su terreno es toda la Plaza, y aun el tendido, si pudiera, saltar á él.)

Después de salir de la suerte, el toro dió un REBOTE Y ESCUPIÓ la espada. (¡Buen salivazo dió el toro, que, además, tenía algo de pelotari!)

El NIÑO SE TUMBÓ MATERIALMENTE EN LA CUNA, entre la gran emoción del público. (Pues no veo un motivo de emoción en el hecho de que un niño se tumbe en la cuna.)

El tercer toro estaba realmente imposible para matarle, porque SE ACOSTABA DEL LADO DERECHO, Y, ADEMÁS, SE TAPABA. (¡Caramba! ¿Pues dónde está la imposibilidad? ¿Puede hallar un torero mejor ocasión para matar á un toro que tenerle acostado, ¡y tapado!, por añadidura?)

Entre acomodadores: «Mientras arrastran LAS SARDINAS, vamos á tomar una copa.» (Esto oyó un inglés, y por la noche, en el hotel, dijo que había ido á los toros, paseado por Madrid y visto en una gran plaza (la de Oriente) la estatua de un rey montado en una sardina.) (¡!)

CORINTO Y ORO

DE SOCIEDAD

CRÓNICAS BREVES

LA más viva complacencia ha producido en la opinión la concesión de la Gran Cruz de Beneficencia á la duquesa de la Victoria, dama singular que ha llevado sus caridades hasta los hospitales de Africa. Hermosa actitud la de esta mujer que, abandonando las comodidades de su posición, corrió á socorrer á los heridos y á organizar los hospitales de la Cruz Roja establecidos en el territorio de Melilla.

Hecha constar esta primera nota, y siguiendo ocupándonos de nuestros hermanos de Africa, diremos que en el Infanta Isabel se han inaugurado unos martes aristocráticos á beneficio de la Cruz Roja, patrocinados por la Reina, con éxito brillante, y que en el Teatro de Maravillas se ha celebrado una fiesta, con asistencia de los Reyes y á beneficio de la Roja Cruz de la Caridad y del Consuelo. Fiesta tan concurrida se vió animada con la presencia de gran parte de la sociedad aristocrática, que brindó sus aplausos á cuantas «estrellas» tomaron parte en el interesante programa.

El embajador de los Estados Unidos y Mr. Woods, han inaugurado unas elegantes comidas en honor del Cuerpo diplomático y de distinguidas personalidades de la sociedad madrileña, siendo los invitados de este primer banquete al que aludimos, además de la madre de la embajadora, miss Marchant; el embajador de Bélgica y la baronesa de Borchgrave; el segundo introductor de embajadores y la duquesa de Vistahermosa; el ministro de Rumania, señor Cretziano; el agregado naval á la Embajada norteamericana y miss Le Breton; el consejero de la misma, Mr. Caffery; el señor Escalera, y algunos más.

La casa de la Embajada—el antiguo hotel de la Infanta D.ª Eulalia, en la calle de Quintana—está decorada con verdadero arte, y tanto el *hall* como el salón y el comedor son de estilo español del siglo XVII, teniendo detalles reveladores de un gran conocimiento de aquella época, cuya ornamentación y mobiliario puso d moda una de las Exposiciones de la benemérita Sociedad de Amigos del Arte.

En el hotel de los señores de Van-Vollenhoven ha habido un almuerzo de Príncipes, al que asistieron, con los amables anfitriones, la Infanta D.ª Paz, el Príncipe don Luis Fernando de Baviera, la Princesa Pilar, la Infanta D.ª Eulalia y los Príncipes Adalberto de Baviera, además de los condes de la Viñaza, los duques de Hernani, el ministro de Hacienda y el vizconde de Mamblas.

Entre las notas amorosas consignaremos la boda, en San Sebastián, de Guipúzcoa, de la bella señorita Isabel Fernández de Villavicencio, hija de la marquesa viuda de Castrillo, con el marqués de Nájera, hijo de los marqueses de Donadío, siendo apadrinados por la marquesa de Marzales, hermana de la novia, y por el padre del novio; la boda en San Jerónimo, de esta Corte, de la bella señorita Carolina Conrado y Villalba, hija del marqués de la Fuensanta de Palma, con el señor D. Felipe Bustamante y Quijano, desposándolos el obispo auxiliar de Toledo; y en breve se celebrará el matrimonio de la linda señorita Rosa de Osma, hija de la condesa viuda de Vistaflorida, con el joven marqués de Selva Nevada, teniendo lugar la ceremonia en la casa solariega que el novio posee en Andújar, antigua residencia de sus abuelos los condes de la Quintería.

LEON-BOYD

URODONAL

Limpia el riñón

Reumatismos
Gota
Arenilla
Cálculos
Ciática
Arterio-esclerosis

URODONAL realiza una verdadera sangría úrica
(ácido úrico, uratos y exolatos)

El URODONAL lava el riñón, el hígado y las articulaciones; disuelve el ácido úrico, activa la nutrición y oxida las grasas

El que quiera permanecer joven y evitar el reuma, el endurecimiento de las arterias, la arenilla de los riñones, las varices y la obesidad, debe eliminar el exceso de ácido úrico, veneno de nuestro organismo, tomando el URODONAL

COMUNICACIONES:
Academia de Medicina (10 Noviembre 1908).
Academia de Ciencias (14 Diciembre 1908).

LES ETABLISSEMENTS CHATELAIN. 2, rue de Valenciennes, Paris

AGENTE CONCESIONARIO EN ESPAÑA: J. R. RICARD, Claris, 125. Apartado 718. BARCELONA

REPRESENTANTES. MÉJICO: Rueff y Cie., 3.ª Calle de Capuchinas, 71.—CUBA: Lebrun, Consulado, 47, Habana.—REPÚBLICA ARGENTINA: A. & G. Cahen, Esmeralda, 723.—CHILE: Perú, Ecuador, Bolivia, J. M. & A. Petitjean, calle Divorciadas. Lima (Perú).

Dondequiera que pueda existir el ácido úrico, no dejará de ser disuelto y movilizado por el URODONAL. Arrójale éste de todas partes: de las fibras musculares, de las paredes digestivas que embota, de las túnicas basculares arteriales que incrusta y del dermis que empasta, como de los alveolos pulmonares y de los elementos nerviosos que impregna. De aquí la multiplicidad de efectos bienhechores que resulta del lavado del organismo, que él solo ejerce, resumiendo y concretando múltiples indicaciones terapéuticas. Que se haya podido en otro tiempo discutirle es enojoso, pero es imposible en nuestra época desconocer y discutir su valor.

Dr. BETTOUX,
de la Facultad de Medicina de Montpellier.

El URODONAL no es solamente el disolvente más enérgico del ácido úrico actualmente conocido, pues es treinta y siete veces más poderoso que la litina, obra preventivamente sobre la formación de aquel ácido y se opone á su producción exagerada y á su acumulación por dentro de los tejidos periarticulares dentro de las coyunturas.

Dr. SUARD
Ex Profesor agregado á las Escuelas de Medicina Naval, antiguo Médico de los Hospitales.

Utilizando con ocasión de agudísimos ataques de gota, el URODONAL no produce los efectos peligrosos, de lamentar á veces, que el cólchico y la colchidina. Los dolores ceden pronto y la duración del ataque suele también abreviarse mucho.

Dr. F. MOREL,
Médico mayor retirado, antiguo Médico de Hospitales, de la Marina y de las Colonias.

DIALIROL Las pastillas de DIALIROL permiten la preparación de un baño carbo-gaseoso, clorurado, igual á los baños hidro-minerales naturales más renombrados. Calmante resolutivo para los enfermos de Reumatismo, Dermatosis, Artritismo, Enfisema, Cartiopatías, enfermedades de la mujer.

LINICOL Bálsamo analgésico, desprovisto de olor.

NUESTRA ACCIÓN EN MARRUECOS

El concepto del mando

Los tratadistas militares, á través de todas las épocas, convienen en que, si es necesario dar reglas precisas para la norma técnica de las Armas y Cuerpos, así como para los ejercicios de disciplina y de régimen interior de las tropas, es menester, por el contrario, mostrarse muy prudente en lo que concierne á los procedimientos de combate. Señalarlos á título de referencia, estudiarlos muy bien, pero reglamentarlos solamente de un modo estricto.

Los procedimientos son eminentemente variables, y aunque su esencia cambie en apariencia, los principios en que se fundan permanecen invariables. Basados en el conocimiento del hombre y en las leyes de la Naturaleza, forman el cimiento inmutable de todo el edificio táctico.

Entre esos principios fijos figuran las condiciones que requiere un buen caudillo para que su celo patriótico sea fecundamente provechoso.

En todas las jerarquías del Mando, pero en grado máximo en el jefe supremo de un ejército, deben encuadrar las siguientes facetas de su carácter: «El jefe debe ser á la vez bravo, creyente, organizador y enérgico», dice un brillante escritor militar de la vecina República. Bravo, para servir de noble ejemplo viviente á sus hombres; creyente, en el sentido patriótico de la palabra, para hacer llegar en el momento preciso al ánimo de su tropa la llama alentadora sin la cual no se batiría en condiciones de lograr la victoria; organizador, para crear el orden, que es la base misma del éxito, puesto que el desorden es el prólogo de la derrota; enérgico, para saber defender sus ideas y sus iniciativas y hacer ejecutar sus órdenes, y, sobre todo, debe poseer un sano juicio y una imaginación creadora.

En los escalones inferiores del Mando, hasta jefe de batallón inclusive, la bravura es la cualidad más precisa, supliendo en la mayoría de los casos á insuficiencias tácticas y aun á errores orgánicos; pero en los altos peldaños de la dirección de una campaña, la potencia imaginativa y el espíritu de organización han de ser las cualidades relevantes del caudillo.

En la guerra, el orden asegura la coordinación de esfuerzos y permite la realización eficaz de la maniobra, estribando la esencia del éxito en la desorganización tenaz del adversario.

La organización del Mando es la creación del orden por el establecimiento de la jerarquía con delimitación estricta de atribuciones. De otro modo caben rozamientos y choques perturbadores de la disciplina.

El Alto Mando es la cúspide de una pirámide jerárquica que asegura las atribuciones de sus subordinados, realiza la unidad de pensamiento, enlaza sólidamente los diversos sectores marciales y guía el buen funcionamiento de la máquina militar.

Son factores del triunfo, apoyados diestramente por el Mando, el sentimiento nacional, la confianza del soldado en sí mismo, tanto física y técnica como moralmente; la confianza recíproca de hombres y cuadros orgánicos, el espíritu de Cuerpo y el de Arma, sin pasiones de exclusivismo; el valor efectivo de los cuadros por la sólida instrucción de los hombres y la preponderancia rotunda del material, y, por último, una intensa y profunda fe de todos en los aciertos y designios del caudillo.

Influye mucho en el esplendor del Mando, á más de los triunfos conseguidos, el apoyo moral del país y aun la opinión sensata de los técnicos extranjeros, máxime cuando, como en nuestra actual epopeya en Melilla, críticos tan notoriamente atendidos como el general Delacroix elogian la acción española en el Rif.

Confiemos en el Mando y tengamos fe en los ejecutores de sus designios bélicos. El triunfo rotundo no se hará esperar.

AURELIO MATILLA

EVITA LA CAIDA DEL PELO
LE DA FUERZA Y VIGOR
ALCOHOLATO
ABROTANO MACHO
Alcoholera, Carmen, 10, Madrid

AVARIOSIS
CURACION DEFINITIVA
: : : : SERIA : : : :
SIN RECAIDA POSIBLE
POR LOS
COMPRIMIDOS DE GIBERT
10 años de éxitos ininterrumpidos
Preparado por J. GIBERT, farmacéutico especialista de 1.ª clase de la Universidad de Paris.—Descubrimiento reciente y sensacional, destinado a revolucionar al mundo médico y a la terapéutica moderna.—Tratamiento fácil y discreto, aun de viaje.
LA CAJA DE 50 COMPRIMIDOS, 10 PESETAS
Dep. gral.: Farm. J. GIBERT, 19, rue d'Aubagne, Marsella, Francia
Barcelona: BALTÁ, Rbla. Cataluña, 1, y principales farms. de España

RESFRIADOS, TOS,
CATARROS, ASMA,
BRONQUITIS, RONQUERA.
PASTILLAS
MORELLÓ
OBRAN POR INHALACIÓN
Antiséptica y Balsámica al disolverse en la boca. Su uso puede ser ilimitado

ALBALINA Nº 1.
GRAN DESCUBRIMIENTO
Poderoso y único remedio vegetal, en forma de pomada y en SUPOSITORIOS
NO TIENE RIVAL EN EL ALIVIO INSTANTÁNEO Y CURACIÓN INMEDIATA DE LAS
ALMORRANAS internas o externas, flujos de sangre por el ano, inflamaciones del recto, úlceras herpéticas, etc.
:: ADOPTADA EN LOS HOSPITALES Y CLÍNICAS DE ESPAÑA Y AMÉRICA ::
De venta: ALMERÍA, Pérez; ALICANTE, Romero; BILBAO, Barandiarán; CÁDIZ, Matute; GIJÓN, Escalera; LA CORUÑA, Villar; LOGROÑO, Perucha; MADRID, Martín y Gayoso; MÁLAGA, Gómez; MURCIA, Ayuso; ORENSE, Román; OVIEDO, Ceñal; SANTANDER, Molino; SAN SEBASTIÁN, Loyarte; SEVILLA, Gil; VALENCIA, Cuesta y Gamir; VALLADOLID, Salgado; ZARAGOZA, Choliz.—Depósito: J. Segalá, BARCELONA

El Agua Mineral
es barata
al ser
elaborada con
Los LITHINÉS
DU
DOCTEUR GUSTIN
los cuales reemplazan ventajosamente todas las aguas minerales en el tratamiento
del Reumatismo - Gota
enfermedades de la Vejiga
del Higado y de los Riñones
Artritismo.
Deposito Central M. DALMAU OLIVERES
Paseo de la Industria, 14 BARCELONA

RUFINO SANDE GASTELURRUTIA Y C.ª

Fabricantes de escopetas finas de Caza y para Tiro de Pichón
Marca EL LOBO
De venta en todas las buenas Armerías.
Pídase Catálogo (se sirve gratis). Eibar (España).

La bandera española en Ras-Medua

LOS HARQUEÑOS AMIGOS

Fuerzas de la harca amiga, organizada por el prestigioso moro Abd-el-Kader, y de la Policía indígena, poniendo la bandera española en la posición de Ras-Medua, tomada por asalto por nuestras tropas el día 20 del pasado

(Fotografía de nuestro enviado Sr. Díaz)

HOMENAJE A LA HIJA DEL SR. MARTÍNEZ ANIDO

La señorita María Teresa Martínez Anido, hija del gobernador civil de Barcelona, ha sido objeto de un nuevo homenaje, iniciado por el Centro de Defensa Social de Gracia, y al que han contribuído por subscripción popular entidades y familias de todas las clases sociales.

Consistió éste en la entrega á la bella señorita de una artística arquilla de oro y plata y un album con las firmas de todos los que se adhirieron á este acto de gratitud por su altruismo en favor de los soldados de Africa y de los menesterosos.

El album, primorosa obra de arte, lleva á modo de portada un pergamino con una inscripción dedicatoria, que dice así:

"A la Excma. Sra. D.ª María Teresa Martínez Anido.

La joya que Barcelona quería ofreceros, en debido homenaje, respondiendo á la iniciativa de esta juventud del Centro de Defensa Social de Gracia, lo habéis convertido en oro purísimo de caridad y amor patrio, al distribuir el importe de la subscripción popular, abierta á este fin, en dotes para obreras pobres y en donativos para los soldados de nuestro heroico Ejército, que en Africa lucha.

Al obligarnos, pues, á desistir de nuestro proyectado obsequio, os hacéis digna de otro aún mayor, del que son expresión la Gran Cruz de Beneficencia, que, en justo reconocimiento, os ha concedido S. M. el Rey, y este album de nombres, representativos de todas las clases sociales que la provincia os dedica, cada uno de los cuales es perenne testimonio del respeto, afecto y admiración que habéis sabido merecer."

En la arquilla, además del album, se encerraba una medalla de oro, con Nuestra Señora de la Merced, y la siguiente inscripción:

"La Virgen guarda á los que guardan Barcelona."

En este reciente homenaje á la señorita María Teresa Martínez Anido se han puesto una vez más de manifiesto las numerosísimas y cordiales simpatías que la hija del gobernador civil de Barcelona ha sabido conquistar por sus claras virtudes.

SRTA. MARÍA TERESA MARTÍNEZ ANIDO Y BALDRICH
Hija del gobernador civil de Barcelona, que ha sido objeto de un homenaje de gratitud, iniciado por el Centro de Defensa Social de Gracia

Solemne entrega de una artística arquilla y un album de firmas á la Srta. Martínez Anido y Baldrich, hija del gobernador civil de Barcelona, como homenaje de gratitud que el Centro de Defensa Social de Gracia le ha rendido por sus generosos donativos al Ejército de Melilla

FOTS. MERLETTI

ASUNTOS VARIOS DE ACTUALIDAD

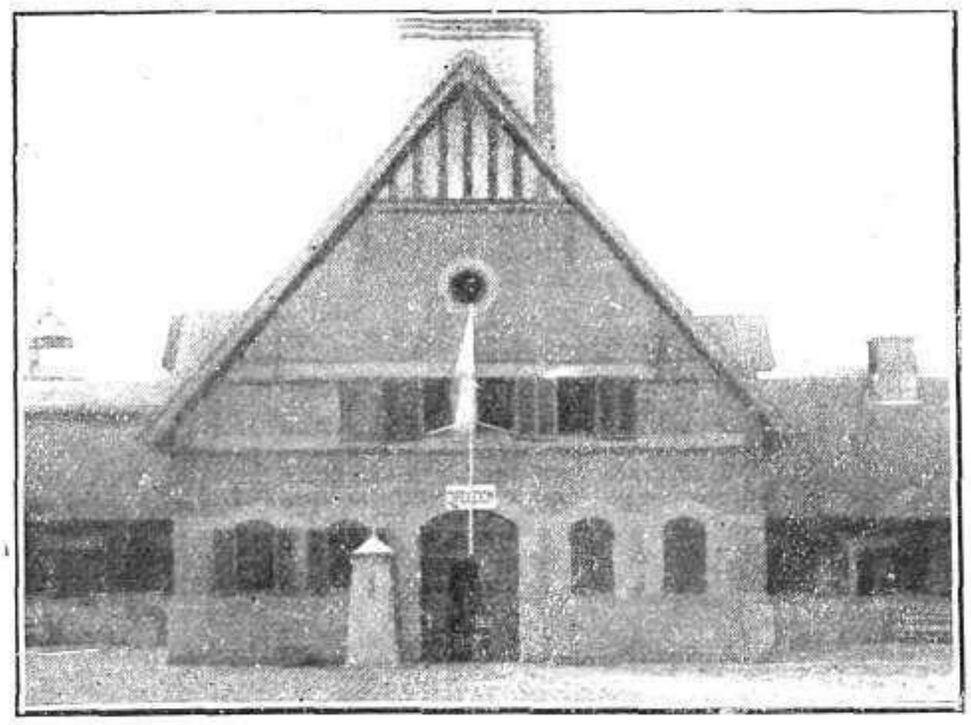

San Sebastián.—Pabellón de Caballerizas del Palacio de Miramar, cedido y dotado por S. M. la Reina Cristina para hospitalizar soldados heridos en la guerra

Valencia.—El ministro de Instrucción Pública, después de presidir la apertura del curso semestral de idiomas, celebrado en el paraninfo de la Universidad
FOT. CABEDO

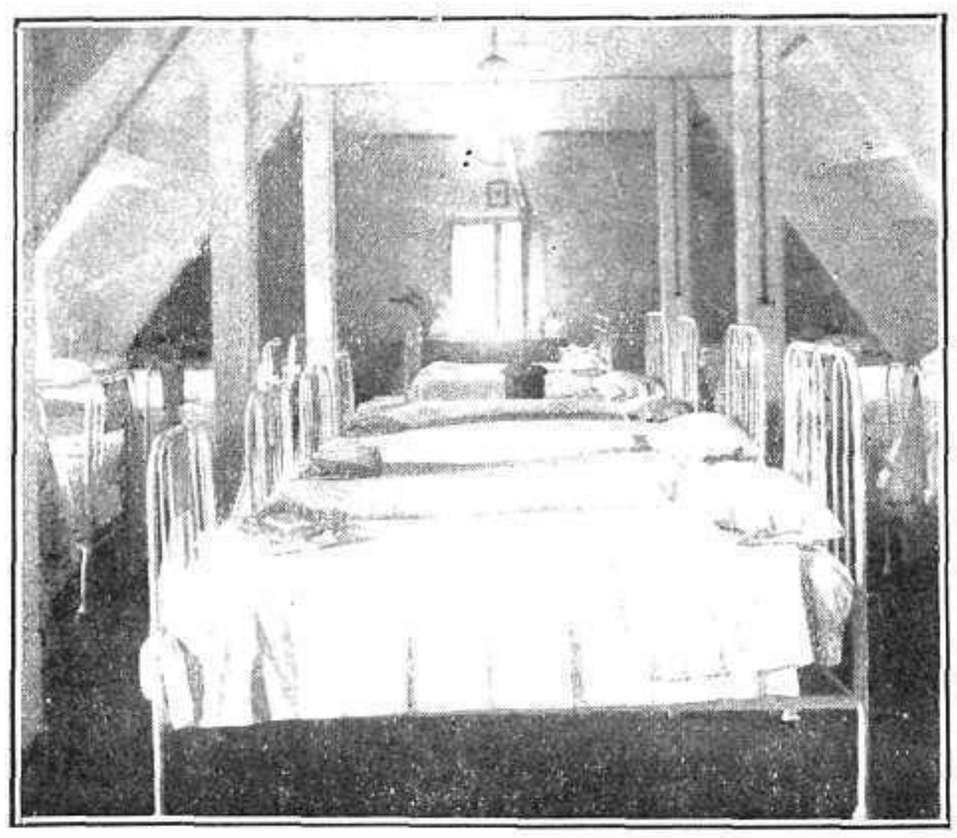

San Sebastián.—Una de las salas del Pabellón de Caballerizas del Palacio de Miramar, cedido y dotado por S. M. la Reina Doña Cristina para heridos de la guerra FOTS. MARÍN

Madrid.—Boda de la encantadora señorita María de la Peña con el joven doctor D. Sebastián Moreno Laguna, efectuada en la iglesia de San Luis, y de la que fueron padrinos la madre y el padre de los contrayentes FOT. ALFONSO

Madrid.—Comisión de peatones y carteros rurales que ha visitado al director general de Comunicaciones, señor conde de Colombí, en solicitud de algunas mejoras

Las obras de la Exposición de Barcelona

Una bella plazoleta en el Parque Laribal

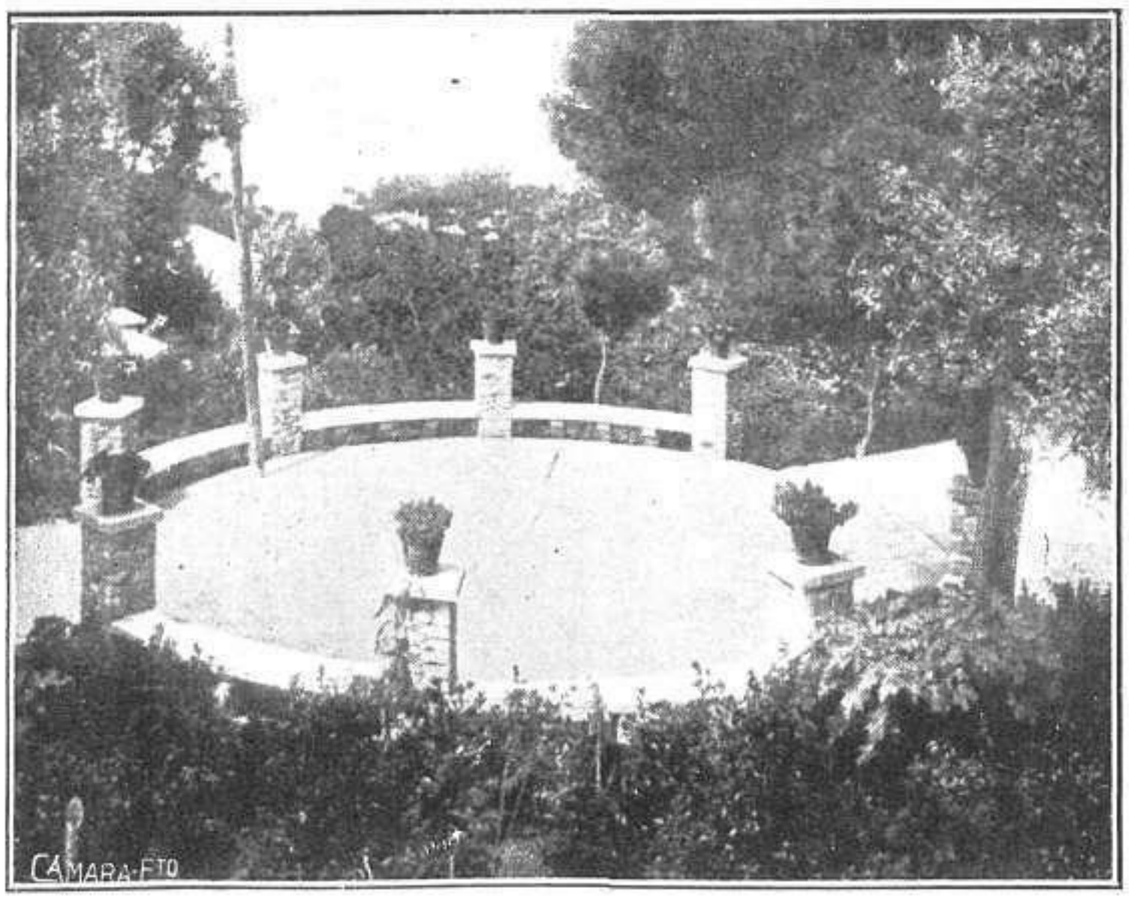

Plazoleta en la vía que va del Parque Laribal á la Sección Internacional

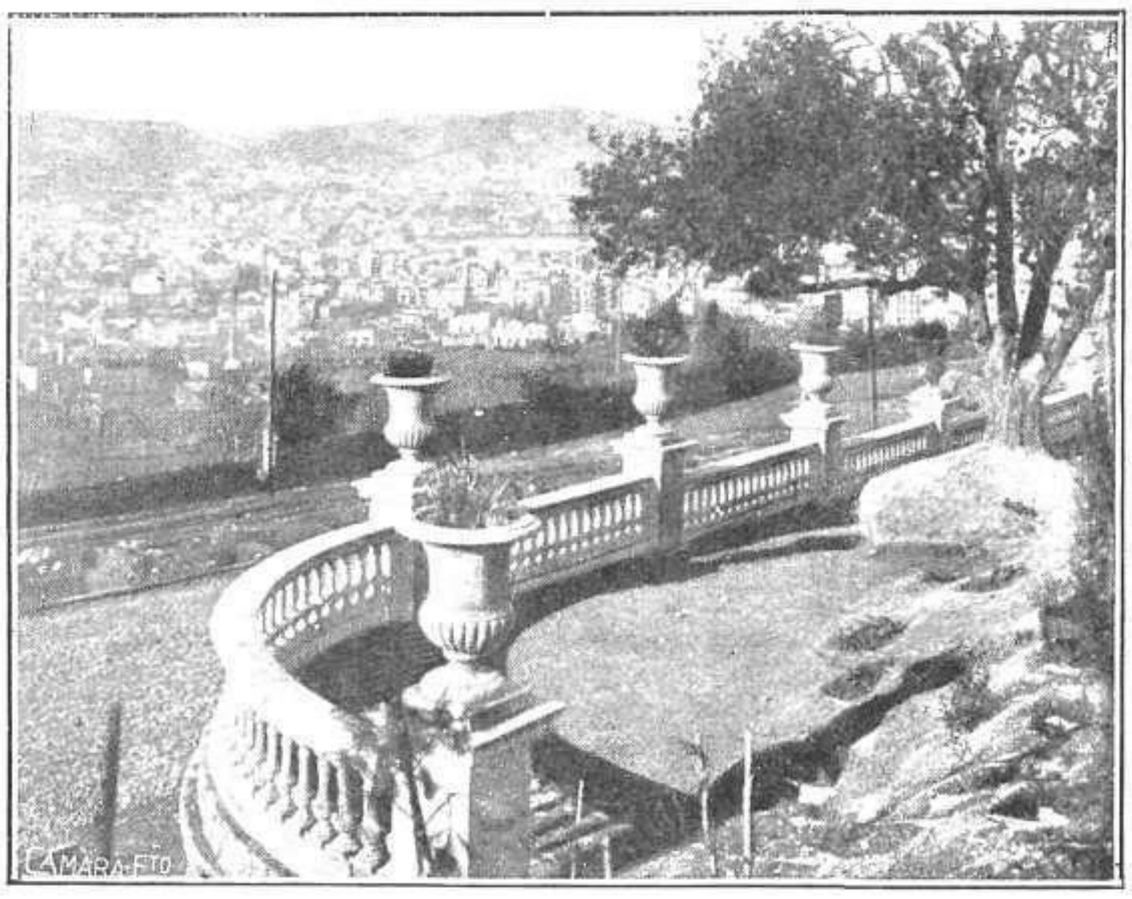

El muro del paseo y la Ciudad, vistos desde el cerro contiguo

Parlamentarios y periodistas en Barcelona

El presidente de la Mancomunidad, Sr. Puig y Cadafalch, explicando al señor conde de Romanones y demás invitados los proyectos de la futura Exposición Internacional de Industrias eléctricas y general Española de Barcelona

Para visitar las obras de la futura Exposición de Barcelona, que se inaugurará el año 1924 en la hermosa capital catalana, fueron invitados por el Comité directivo las más ilustres personalidades de la política y del periodismo madrileños.

Recibieron á los expedicionarios las autoridades de Barcelona y nutridas representaciones de los Centros y entidades, la Junta de la Exposición y numeroso público.

Los expedicionarios, que fueron instalados en el Hotel Ritz, y que han sido agasajadísimos durante su breve permanencia en la capital de Cataluña, quedaron muy bien impresionados en su detenida visita á las obras de la Exposición, en cuyo amplio recinto se ha llevado á efecto ya un trabajo tan importante, que sólo presenciando sus resultados puede formarse idea de él.

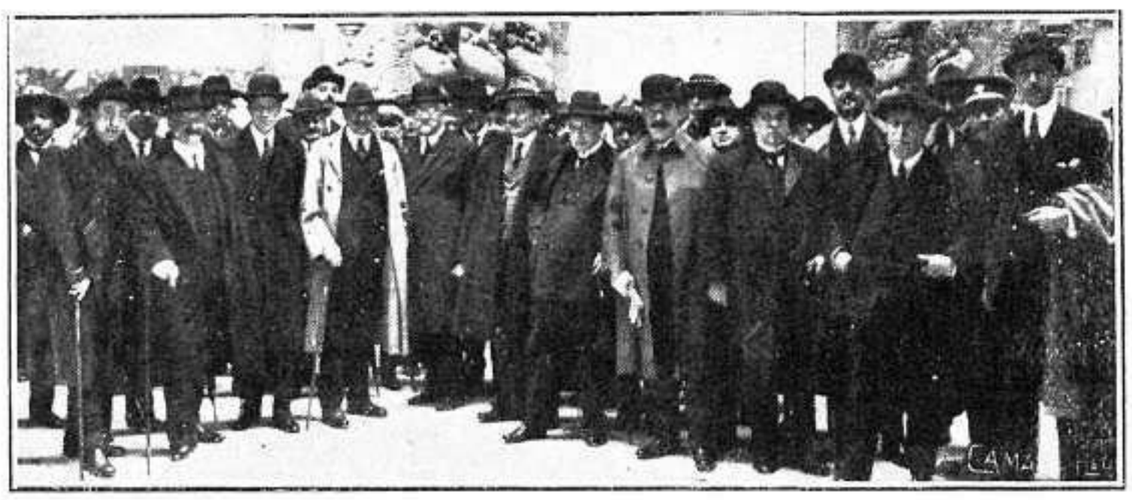

Los parlamentarios y periodistas invitados á presenciar las obras de la futura Exposición, visitando las oficinas

Aun cuando una lluvia pertinaz molestaba á los visitantes, éstos recorrieron los paseos abiertos en la montaña de Montjuich y examinaron las grandes obras realizadas ya para el emplazamiento de los palacios en que han de hacerse las instalaciones. Después, en las oficinas, se sirvió un suculento almuerzo, que presidió el alcalde, Sr. Martínez Domingo.

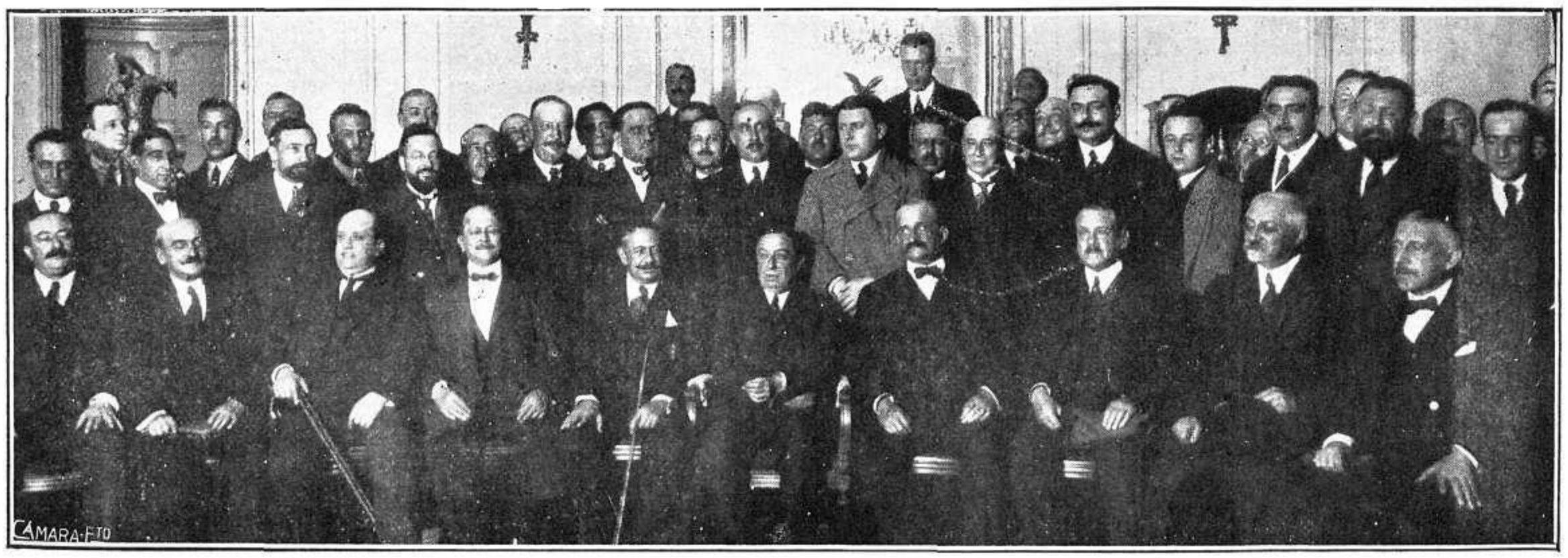

Los jefes de grupos políticos parlamentarios y periodistas que fueron á Barcelona para visitar las obras de la futura Exposición, reunidos en el Hotel Ritz de aquella capital

FOTS. MERLE - TI

EL CASTIGO DE UN MORO DESERTOR

El campamento de la Policia indígena y harca amiga, establecido en el punto más avanzado de Ras-Medua, recientemente ocupado por nuestras tropas

Detención por la Policia indígena de un moro que perteneció á estas fuerzas y que desertó, convirtiéndose en nuestro enemigo. Fué apresado en el momento en que hacia fuego contra nuestras tropas

El policia desertor que fué cogido en uno de los combates últimos, haciendo fuego contra nuestras tropas, al ser interrogado por jefes y oficiales de la Policia indígena, acampada en Ras-Medua

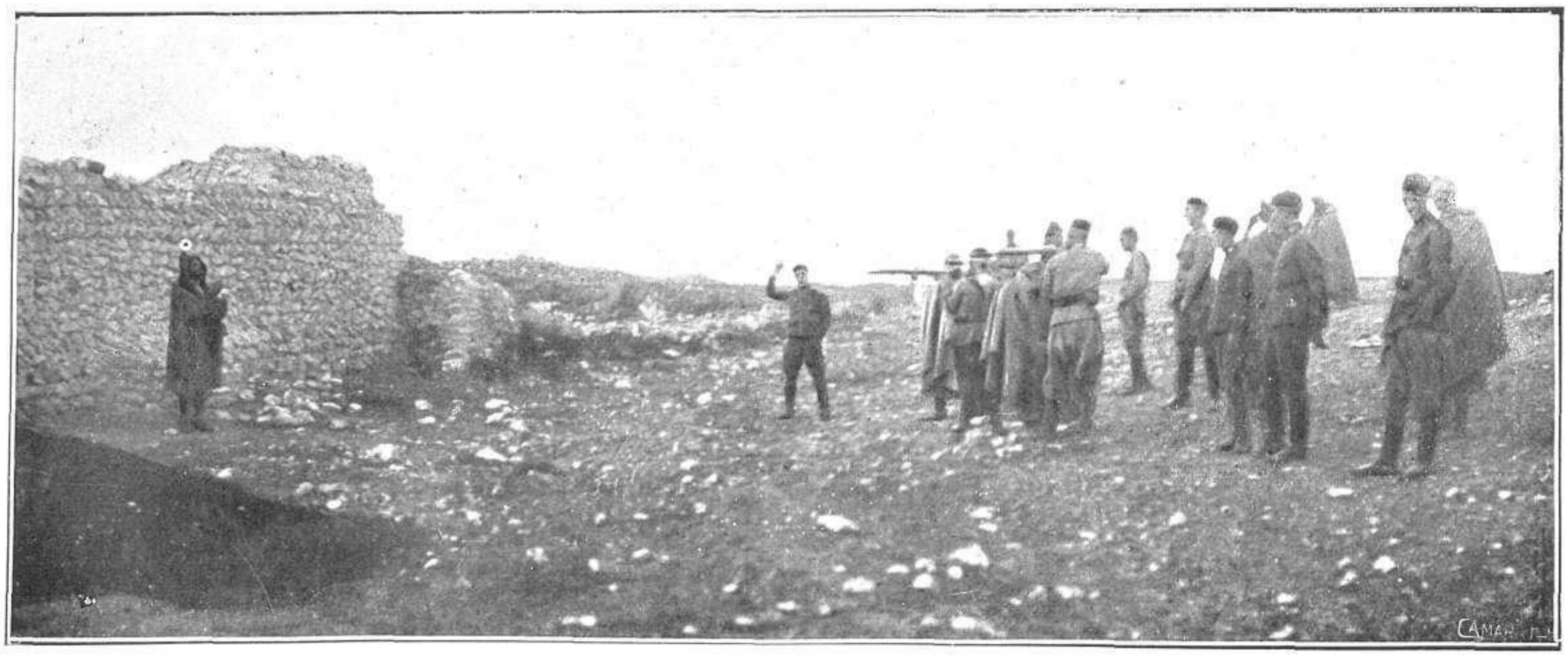

Momento de ser fusilado el moro desertor de nuestra Policia, que fué apresado cuando hacia fuego sobre nuestros soldados, en uno de los últimos combates

FOTS. DÍAZ

El avance de la columna Neila sobre Ras-Medua

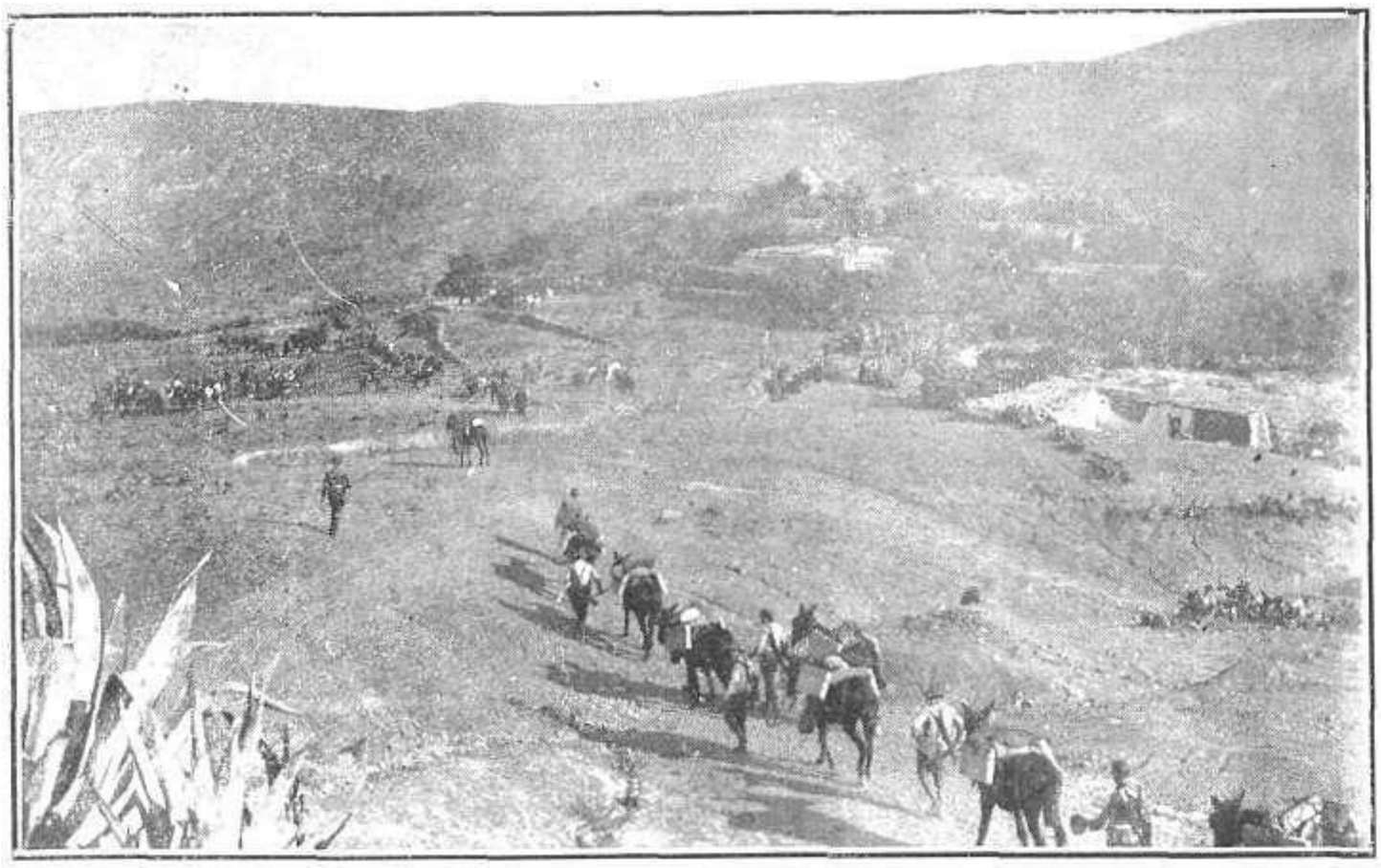

La impidimenta de la columna Neila, avanzando á retaguardia de las tropas, sobre Ras-Medua

Parte de la columna del general Neila marchando sobre Ras-Medua FOT. LÁZARO

Fuerzas de la Policía indígena y harca amiga, destacada en busca del enemigo, durante el avance sobre Ras-Medua

Ingenieros telegrafistas reparando las averías causadas por el enemigo en nuestras líneas telegráficas FOT. OJANGUREN

Fuente de Ras-Medua, reconquistada por nuestras tropas al tomar esta posición
FOTS. LÁZARO

EL PRIMER ZOCO DE BENISICAR DESPUES DEL DESASTRE

Moros de la kabila de Benisicar que concurrieron al primer zoco efectuado después del desastre de Julio, para vender corderos y ganado vacuno, y al que acudieron también kabileños de Tizza y otros poblados que hasta ahora no se habían sometido

(FOTOGRAFÍA DE NUESTRO ENVÍADO SR. DÍAZ)

EL JEFE MORO QUE RINDIÓ Á MONTE-ARRUIT

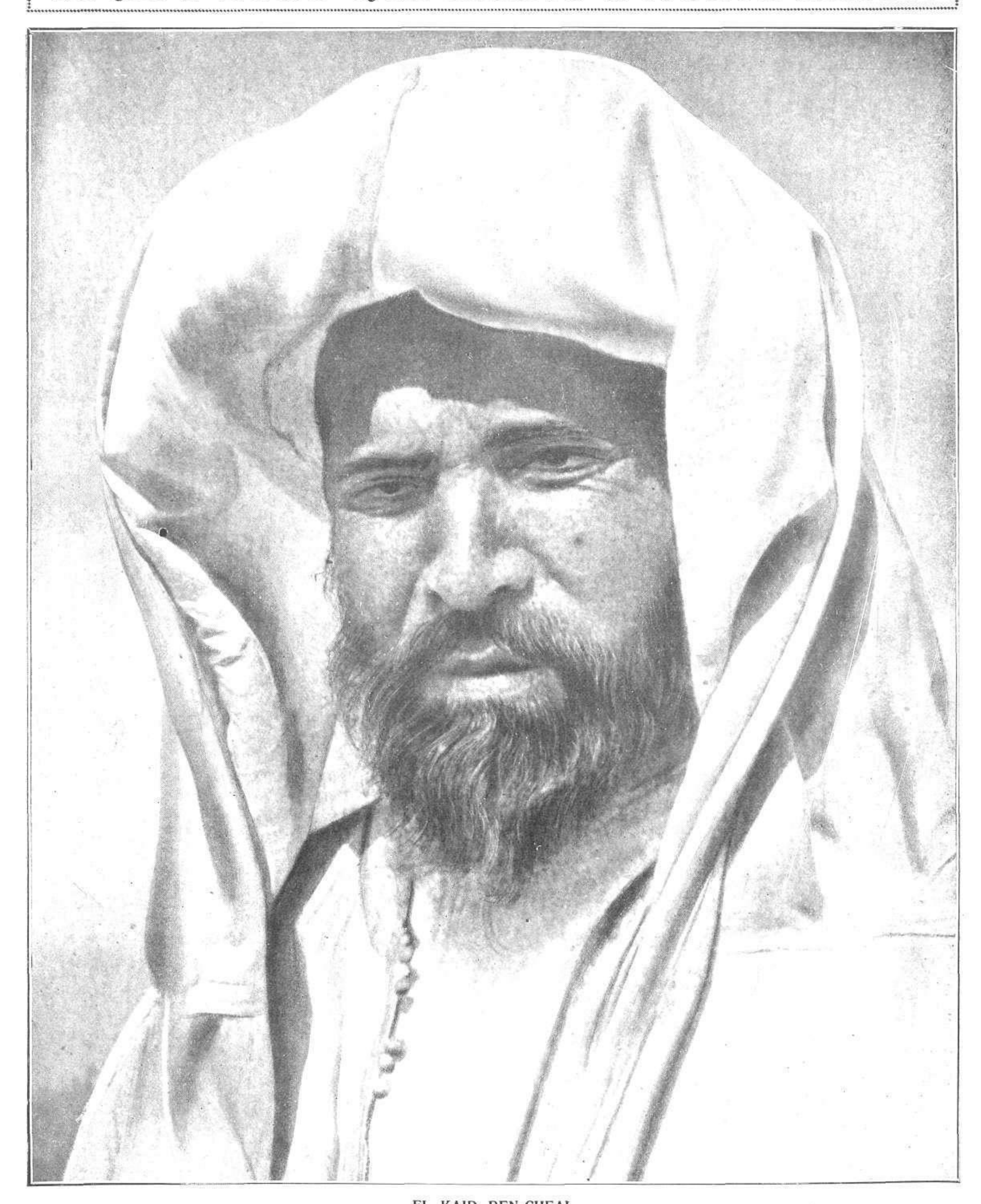

EL KAID BEN-CHEAL

Jefe de la kabila de Ulat Setutt que puso sitio á Monte-Arruit, logrando la rendición de las fuerzas del general Navarro después de una heroica resistencia de diez y nueve dias, haciendo prisionero á dicho general y á los jefes y oficiales supervivientes, que entregó después á Abd-el-Krim

FOT. MORENÉS

FIESTAS A BENEFICIO DE LOS SOLDADOS DE AFRICA

Motrico.—Jóvenes de la buena sociedad que tomaron parte en una función á beneficio de los soldados de Africa FOT. OJANGUREN

Muro de Alcoy.—Señoras que presidieron las mesas petitorias y Junta organizadora de los festejos celebrados á beneficio de los soldados de Africa

Córdoba.—Señoritas que presidieron la corrida en que actuaron los piconeros, á beneficio de los soldados de Africa

Córdoba.—Las cuadrillas de piconeros que tomaron parte en la fiesta, á la usanza de los tiempos de "Lagartijo"

FOTS. TORRES

Peñón de Vélez de la Gomera.—Señoritas que vendieron papeletas en la tómbola organizada por el Casino á beneficio de la Cruz Roja FOT. GUERRA

Ayora (Valencia).—Distinguidos aficionados que bajo la dirección de D. Narciso Cortés dieron una función patriótica á beneficio de los soldados de Africa

HÉROES Y VICTIMAS DE LA GUERRA

D. Jesús Jiménez
Capitán de la Policía indígena, que fué herido gravemente en el combate librado en la posición de Mixian

D. Daniel F. de Landa
Teniente del batallón de Guipúzcoa, que en Taxuda luchó cuerpo á cuerpo con el enemigo para salvar la vida al alférez Sánchez Zamora

D. Francisco Sierra Rodríguez
Sargento de Legionarios, muerto en Casabona el 8 de Septiembre

D. José Baydal Jorro
Periodista alicantino y sargento del batallón de la Princesa, que en el combate de Irgueman cayó despeñado, hiriéndose

D. Elíseo Calderón Ruiz
Sargento de Artillería, que en la posición de Buhafora voló el polvorín, muriendo con los moros que la habían asaltado

D. Jesús Vázquez Martínez
Sargento de Regulares, herido en los últimos combates de Gomara

Dr. Tomás López Sánchez
Veterinario segundo, muerto en Zeluán en los sucesos de Julio, para quien se ha pedido la Laureada por su comportamiento

D. Sigifrido Sáinz Gutiérrez
Capitán de Estado Mayor, herido en Monte-Arruit y hecho prisionero con el general Navarro

D. Luis Ayuso Sánchez Molero
Teniente del Regimiento de Melilla, que fué hecho prisionero en Axdir

D. Aurelio Huete Merino
Cabo del Regimiento del Rey, muerto gloriosamente en el combate de Sebt

D. Antonio Lobo
Capitán de ametralladoras de San Fernando, muerto en Monte-Arruit

D. Juan Herrera Irastorra
Capitán médico de Artillería, que ha sido herido en la posición de Tifaser

D. Rafael Capablanca
Capitán de la Policía indígena, que murió heroicamente en la posición de Affsó Kirfasó

Sr. Vázquez Bernabeu
Teniente médico de la Policía, propuesto dos veces para la Cruz Laureada

D. Carlos Urcola
Teniente de Artillería, que resultó gravemente herido en el combate de Tizza

VARIAS NOTAS GRAFICAS

D. PATRICIO BENEYTO
Eminente compositor y organista primero de la Catedral de Baeza, autor de un *Cancionero Parroquial* y de una colección de cantos catequísticos que han obtenido un gran éxito

La distinguida doctora Quadras Bordes, de la buena sociedad barcelonesa, primera médica radióloga española, que por su talento ha llegado á escalar el lugar de verdadera eminencia en su especialidad. Además, están siendo comentadísimos sus artículos sobre feminismo, por reflejarse en ellos una inteligencia superior y una pureza de ideales extraordinarios

MARGARITA NELKEN
Ilustre escritora é infatigable propagandista cultural, que ha dado una interesante conferencia en el Ateneo de Madrid, invitada por la Sección de Ciencias Morales

OFRECEMOS en esta página tres interesantes retratos de actualidad. El del eminente compositor y organista primero de la Catedral de Baeza, D. Patricio Beneyto, autor de un *Cancionero Parroquial* y de una colección de cantos catequísticos, que han sido muy elogiados por los inteligentes; el de la ilustre doctora Quadras Bordes, primera médica radióloga española, que goza de justo prestigio por los grandes conocimientos que posee de su especialidad, y el de la infatigable escritora y propagandista Margarita Nelken, que ha dado recientemente en el Ateneo de Madrid una interesantísima conferencia.

BARCELONA INDUSTRIAL

Barcelona.—El gobernador civil, Sr. Martínez Anido, en el acto de la inauguración de la Exposición de camas de metal y sommiers higiénicos y especiales para hospitales y clínicas, que los Sres. Planas, Planas y C.ª han instalado en la calle de Pelayo, núm. 44

ACTUALIDAD SANGRIENTA

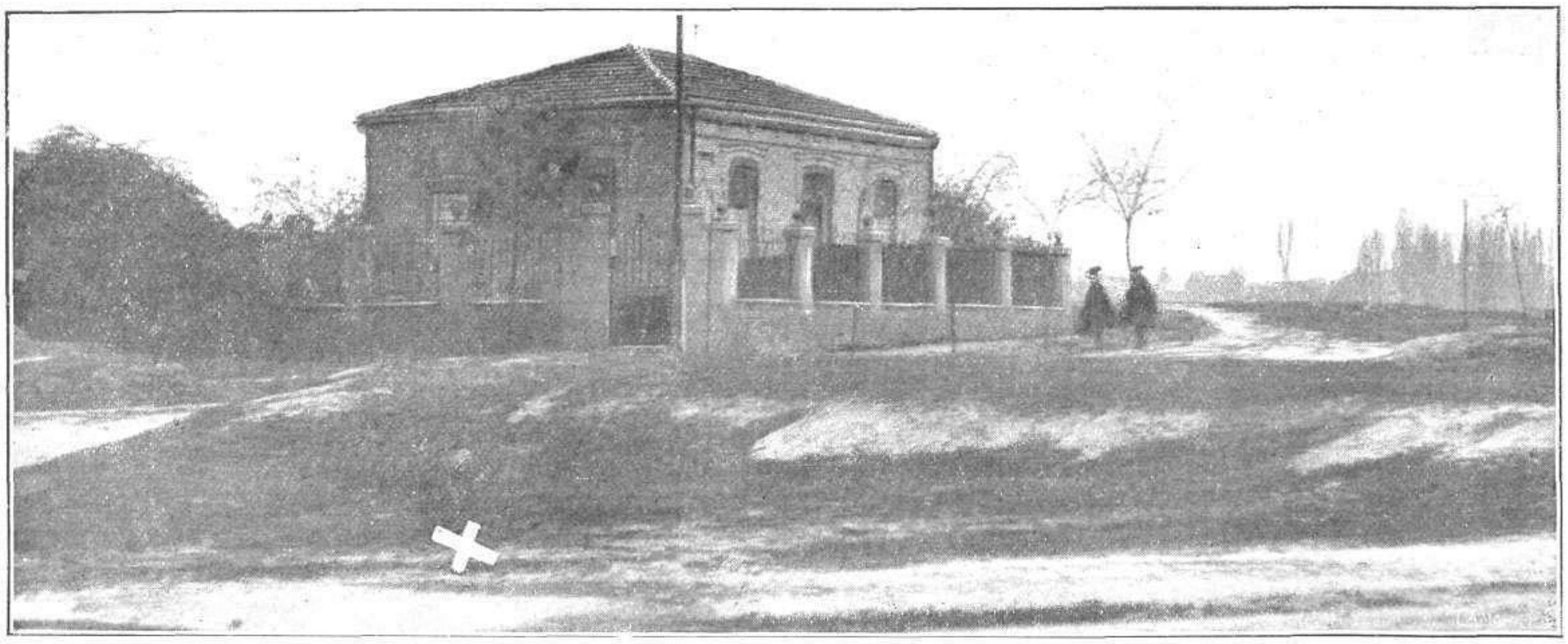

El hotel de la calle de Villafranca, en Madrid Moderno, donde fueron encontrados los cadáveres de sus propietarias doña María del Rosario Téllez Cantero y su hermana Rafaela. La cruz indica el sitio en que fué hallada por dos niños la llave del hotel

INÉS CALVETE DÍAZ
Muerta por su amante Paulino Moreda, la noche del 28 del pasado, en la calle de Galileo

Entre los varios crímenes registrados en la semana última, el que más ha impresionado al público, por los caracteres de misterio que reviste y que le da semejanza con el que hace poco se cometió en la calle del Olivar, sin que hasta la fecha hayan sido descubiertos sus autores, es el que se descubrió el lunes 28 del pasado en un hotelito de Madrid Moderno, en el que fueron encontradas muertas y con heridas que demostraban que se trataba de un crimen, dos señoras: doña María del Rosario Téllez y su hermana Rafaela, viuda la primera del teniente coronel de Estado Mayor Sr. Soler. Por las circunstancias que concurren en este suceso, la opinión empieza á temer que sea uno de los innumerables que quedan envueltos en las sombras del misterio y, por lo tanto, en la impunidad, cosa que no se explica por otra razón que por la escasa actividad y menor acierto con que suelen efectuarse las primeras diligencias, que son las que han de servir de base para una investigación acertada.

PAULINO MOREDA
Cobrador del tranvía, que asesinó á su amante Inés Calvete Díaz, suicidándose después

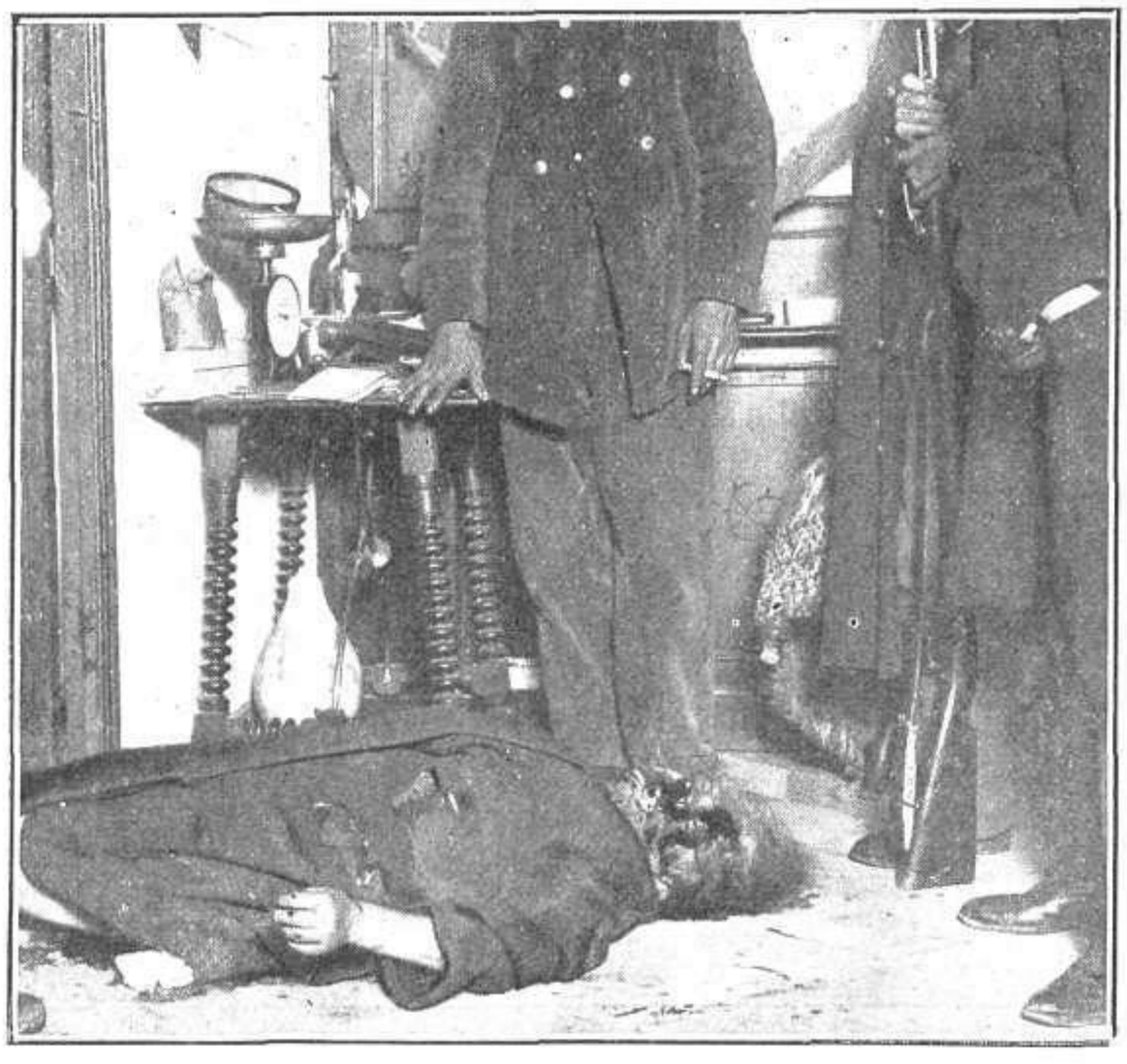

El cadáver de doña María del Rosario Téllez Cantero, viuda de Soler, que se encontró degollada en el hotel de su propiedad, en Madrid Moderno

El cadáver de doña Rafaela Téllez Cantero, que fué encontrado cerca del de su hermana en el hotel de Madrid Moderno

FOTS. ALFONSO

Jabón Heno de Pravia

1,50

Si no le gusta..., díganoslo.

Si le gusta..., dígaselo usted á los demás.

PERFUMERIA GAL - MADRID

32 AÑOS DE ÉXITOS CRECIENTES ÚNICO APROBADO POR LA REAL ACADEMIA DE MEDICINA

Aviso: Rechace usted todo frasco donde no se lea en la etiqueta exterior HIPOFOSFITOS SALUD, impreso en tinta roja.

En la Argentina pídase HIPOFOSALUD

Agentes en América.— *En la República Argentina:* Iglesias, Bidón-Chanal y C.ª, Moreno, 661 y 663, Buenos Aires.—*En Cuba:* De venta en las principales farmacias y droguerías.—*En Panamá:* Gervasio García, Avenida Central, 68, Panamá.—*En Colombia:* J. M. y N. E. Acosta Madiedo, Progreso, 5, Barranquilla.—*En Chile:* Eduardo Limiñana, Santa Victoria, 350, Santiago de Chile.—*En Puerto Rico:* José Combas, Apartado, 182, San Juan.—*En México:* F. García Castelló, Apartado Postal núm. 5.231. Avenida República El Salvador, 50, México.—*En Venezuela:* En las principales farmacias y droguerías.—*En Filipinas:* The Star Drug y C.ª, P. Moraga, 29, Manila.

LA MEJOR TINTURA PROGRESIVA ES

LA FLOR DE ORO

Usando esta privilegiada agua nunca tendréis canas ni seréis calvos

EL CABELLO ABUNDANTE Y HERMOSO
ES EL MEJOR ATRACTIVO DE LA MUJER

La Flor de Oro es la mejor de todas las tinturas para el cabello y la barba, no mancha el cutis ni ensucia la ropa.
La Flor de Oro Esta tintura no contiene nitrato de plata, y con su uso el cabello se conserva siempre fino, brillante y negro.
La Flor de Oro Esta tintura se usa sin necesidad de preparación alguna, ni siquiera debe lavarse el cabello, ni antes ni después de la aplicación.
La Flor de Oro Usando esta agua se cura la caspa, se evita la caida del cabello, se suaviza, se aumenta y se perfuma.
La Flor de Oro Es tónica, vigoriza las raíces del cabello y evita todas sus enfermedades. Por eso se usa también como higiénica.
La Flor de Oro Conserva el color primitivo del cabello, ya sea negro, ó castaño; el color depende de más ó menos aplicaciones.
La Flor de Oro Esta tintura deja el cabello tan hermoso, que no es posible distinguirlo del natural, si su aplicación se hace bien.
La Flor de Oro La aplicación de esta tintura es tan fácil y cómoda, que uno solo se basta: por lo que si se quiere, la persona más íntima ignora el artificio.
La Flor de Oro Con el uso de esta agua se curan y evitan las placas, cesa la caída del cabello y excita su crecimiento, y como el cabello adquiere nuevo vigor, nunca seréis calvos.
La Flor de Oro Esta agua deben usarla todas las personas que deseen conservar el cabello hermoso y y la cabeza sana.
La Flor de Oro Es la única tintura que á los cinco minutos de aplicada puede rizarse el cabello y no despide mal olor.

Las personas de temperamento herpético deben precisamente usar este agua, si no quieren perjudicar su salud, y lograrán tener la cabeza sana y limpia con sólo una aplicación cada tres días, y si á la vez desean teñir el pelo, hágase lo que dice el prospecto que se acompaña con la botella. De venta en las principales perfumerías y droguerías de España.

SULFHYDRAL CHANTEAUD de PARIS

a base de Sulfuro de Calcio puro muy eficaz para *preservación* y *Tratamiento* de la GRIPPE. ANGINA, BRONQUITIS LARINGITIS CATARRALES, SARAMPIÓN, COQUELUCHE, VIRUELA.
DEPÓSITO EN LAS BUENAS BOTICAS y URIACH C°, 49, Bruch, BARCELONA

Invento sensacional

Interesante para el que tenga fonógrafo.

Púa «Sonora» (caja y marca patentadas).

Ha llegado el momento de tener sus discos nuevos, de darle á los mismos una voz potente, agradable y armoniosa. La única en el mundo. Regalamos 10.000 pesetas á la persona que nos demuestre lo contrario. Mándenos en sellos ó Giro Postal dos pesetas, y le remitiremos, franco de portes, una caja con 200 púas. Tomando cinco cajas, ocho pesetas.

Se necesitan buenos representantes para España y Portugal

La Sudamericana. Angel Lapeña. Cortes, 550.—BARCELONA

Patente española n.° 53.883 — Patente inglesa número 21.538

HOMBRES

El vigor sexual en todas las edades, se consigue con el aparato **VIRILITY,** patentado también en otros ocho Estados más importantes del mundo. Para convencerse pida usted el folleto de 20 páginas del Dr. méd. Schiller.

C. M. Geiger, Bertrán, 104, Barcelona

EL CERTIFICADO ANTEMATRIMONIAL

EUGÉNICA

El propósito del ministro de la Gobernación, es decir, del director general de Sanidad, de establecer en España la inspección sanitaria para los que vayan á contraer matrimonio, no ha causado la menor impaciencia en nuestro Cuerpo social. Quizá esta indiferencia sea hija del convencimiento que tenemos todos los españoles de que las leyes escritas pocas veces se llevan á la práctica; quizá el encogimiento de hombros general con que la noticia de la reforma ha sido acogida se deba sólo á la ignorancia en que vive nuestro pueblo del alcance y finalidad de tales orientaciones sociales.

Desde que el fraile Mendel evidenció la importancia de las transmisiones por herencia; desde que en virtud de sus experiencias se llegó al convencimiento de la posibilidad de influir directamente en las generaciones de las especies vivas, la ciencia Eugénica tiene una positiva realidad en los países más cultos de la tierra: Inglaterra, Norteamérica, Escandinavia...

Los sociólogos de más acreditado prestigio llevan ya muchos años laborando en pro de esa regeneración de la especie humana. Pueblos hay donde ya existen leyes—no sólo escritas, sino practicadas—que reglamentan la vigilancia, la inspección, la persecución de los delitos cometidos contra el porvenir de la familia humana, y que tienden á librar al hombre de todas esas lacerías que hoy le arruinan, le incapacitan para la vida esplendorosa del progreso.

En España todo esto es nuevo ó casi nuevo. Nuestra raza ha venido degenerando año tras año, siglo tras siglo, sin que á nadie pusiera pavor la pendiente por que caminábamos. Los vicios de la degeneración física y psíquica han extendido su poder corrosivo á tales confines, que hoy nuestra prolificidad—que aún asombra y es envidia del mundo—arrastra esa muerte ingénita que hace que en nuestras estadísticos figure este dato aterrador: «De cien niños nacidos, sólo alcanzan la adultez una quinta parte.» Y esta otra, más desconsoladora aún: «Mientras hay países cuya vida media alcanza los cincuenta años, y es el tipo regulador de Europa la edad de cuarenta y ocho, ¡¡en España no pasa el promedio de probabilidades de existencia de los treinta y seis años!!»

Pero es que en esos países la ley Eugénica es unánimemente sentida como tabla salvadora del género humano, y... en España no tenemos ni un leve concepto de lo que la *Eugenia* representa.

Y, sin embargo, ese propósito de ley—porque ley no llegará á ser—del certificado de salud antematrimonial, es un paso en el terreno Eugénico. ¡Y es tan necesario! ¡Ah! Quién sabe cuánta parte no tiene en estos desastres y cobardías, que hoy nos arrancan lágrimas, la escrófula, la sífilis, la tuberculosis, la degeneración heredada de aquellos nuestros padres que no pensaron al unirse para crear una familia que sus lacras y venenos tendrían una exteriorización en la prole futura, venida á la existencia con el sello de una impotencia y miseria que hacen pensar en la conveniencia de que tales vidas no hubiesen sido nunca engendradas!

DR. RUIZ ALBENIZ

CANCION DE DICIEMBRE

Llegó Diciembre á liquidar el año
envuelto entre las nieblas de Noviembre,
y con cara de Pascua entra en la liza,
como todos los años le sucede.
Permitidme, señoras y señores,
que diga cuatro cosas de Diciembre,
mes grato de esperanzas con que sueñan
los que á los sueños se conservan fieles.
Porque es muy de la gente de esta tierra,
siempre holgazana y soñadora siempre,
esperar, confiada en el acaso,
que todo asunto á su placer se arregle.
Esperan todos de él que la Fortuna
sus preciados favores les dispense,
y con tal esperanza sueñan todos.
¡Que aún hay quien de los sueños se mantiene!
Recuerda el viejo con tristezas hondas
los días faustos de su infancia alegre,
¡días que en lo más íntimo del alma
dejaron, al pasar, huella indeleble!
Confía el ambicioso en la Fortuna,
que es cuanto más buscada más rebelde,
la solución de sus problemas todos
á los locos caprichos de la suerte.
Ansía la doncella enamorada
de Nochebuena el festival solemne,
que del grato secreto de la vida
descorre el velo misterioso y tenue.
Espera el niño la soñada fiesta,
que es en la historia sacra la más célebre,
y de que son heraldo los ruidosos
ecos de panderetas y rabeles...
El pavo tiembla ante el certero golpe
que habrá de darle la cuchilla aleve,
cuando entre gritos de júbilo y locura
al verdugo cruel su cuello entregue.
Y se oye el redoblar de los tambores
en tanto que el cuchillo airado hiere...
¡Son de Senterre los tambores trágicos
que en sus redobles la tragedia envuelven!
Y cuando todos sueñan, y á los sueños
la realidad, al despertar, sucede,
ven que sus esperanzas é ilusiones
como un sueño fugaz se desvanecen.
Y ven cómo Diciembre, el mes soñado,
el que de todos es el más alegre,
aquel que es recibido con tal júbilo
por grandes, chicos, hombres y mujeres,
el mes, en fin, de nuestros locos sueños,
cumplida su misión, cual todo muere,
y se suma á sus once antecesores
con su escolta de fríos y de nieves...

MANUEL SORIANO

"SWAN" SAFETY

DE LLENE AUTOMATICO

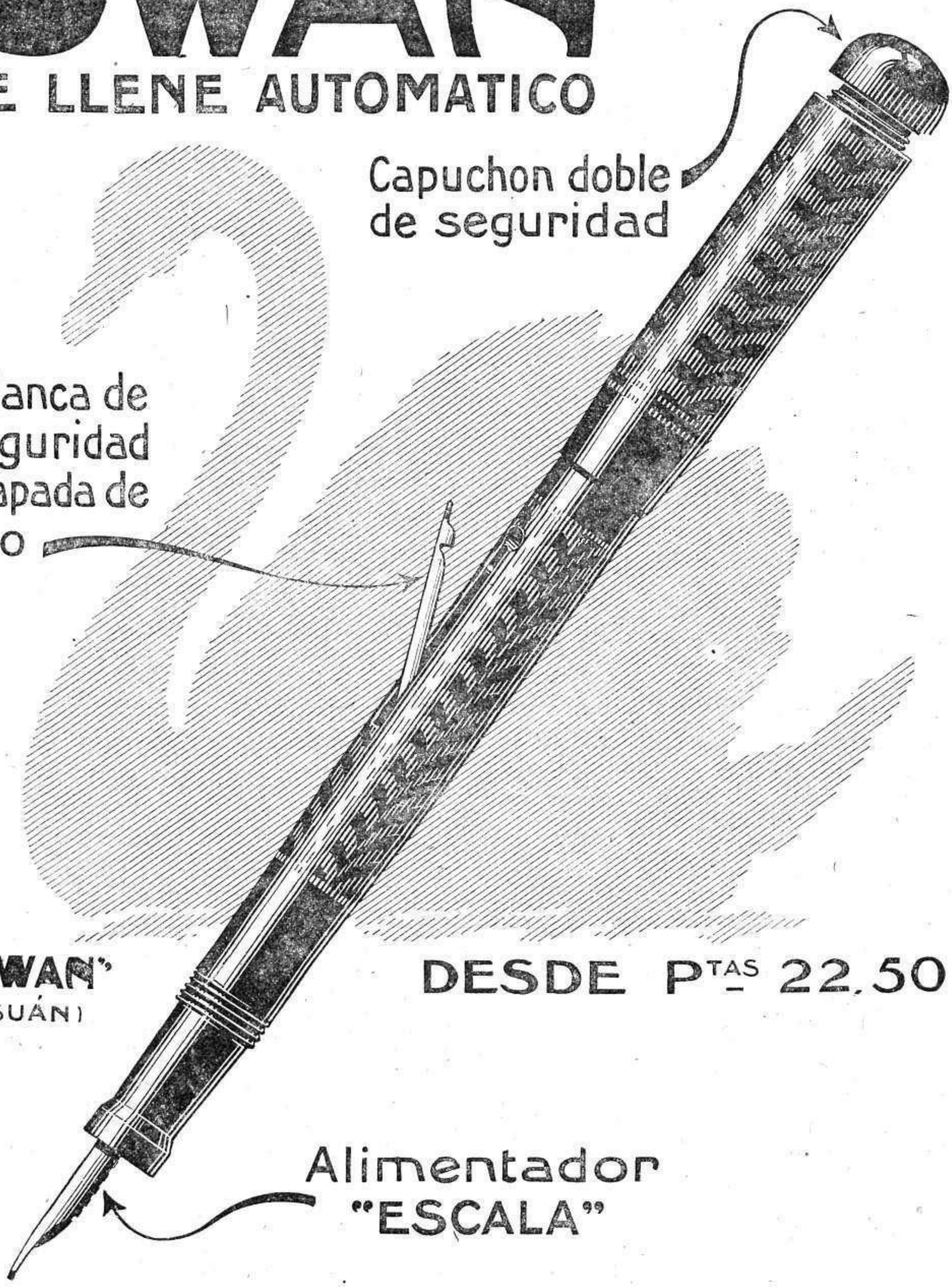

Fabricantes: MABIE TODD y Cia Ltd
"SWAN" HOUSE 133 & 135, Oxford Street, LONDON W.I.

Agente General: HENRY M. REIS
Apartado Nº 108, BARCELONA

CARLOS OPPEL
FÁBRICA DE RELOJES
HELIOS
MZA
FUENCARRAL, 27
MADRID

Reumatismo

El Linimento de Sloan

es el mejor remedio para el Reumatismo; quita inmediatamente el dolor. Como no es necesario el masage, puede aplicarse a cualquier parte delicada del cuerpo. Es un remedio énergico y penetra inmediatamente al lugar adolorido, aliviando cualquier inflamación o congestión.

El Linimento de Sloan

es un excelente antiséptico germicida. Sana las cortaduras, quemaduras, heridas contusiones, etc.

También da gran alivio en las picaduras de insectos malignos.

(De venta en todas las Boticas)

Linimento de Sloan

MATA DOLORES

Pastillas NIELK

Garganta ✻ Faringe ✻ Boca

¡NERVIOSOS!

Basta de sufrir inutilmente gracias al maravilloso descubrimiento de las

Grageas potenciales del Doctor Soivré

que curan pronto y radicalmente por crónica y rebelde que sea la **Neurastenia** en todas sus manifestaciones: **Impotencia** (falta de vigor sexual) **poluciones nocturnas, espermatorrea** (debilidad sexual), **cansancio mental, pérdida de memoria, dolor de cabeza, vértigos, debilidad muscular, fatiga corporal, temblores, dispepsia, palpitaciones, histerismo, trastornos nerviosos de las mujeres** y todas las enfermedades del cerebro, médula, órganos sexuales, estómago, intestinos, corazón, etc., que tengan por causa u origen agotamiento nervioso.

Las Grageas potenciales del Dr. Soivré más que un medicamento son un alimento esencial del cerebro, médula y todo el sistema nervioso, aumentando el vigor sexual, conservando la salud y prolongando la vida, indicadas especialmente a los agotados en su juventud por toda clase de excesos (viejos sin años), a los que verifican trabajos excesivos, tanto físicos como morales o intelectuales, **esportistas, hombres de ciencia, financieros, artistas, comerciantes, industriales, pensadores,** etc., consiguiendo con las **Grageas potenciales del Dr. Soivré,** todos los esfuerzos o ejercicios facilmente y disponiendo el *organismo* para que pueda reanudarlos con frecuencia. Basta tomar un frasco para convencerse de ello.

AGENTE EXCLUSIVO: Hijo de José Vidal y Ribas, S. en C., Moncada, 21, Barcelona. Venta a 5 ptas. frasco: En Madrid, Gayoso, Arenal, 2; Barcelona, Segalá, Rambla de las Flores, 14 y principales farmacias de España, Portugal y América.

ALMORRANAS internas ó externas, grietas, etc. Curación radical infalible con

POMADA ANEMA-SMITH ¡Último adelanto de la ciencia médica! ¡Millares de curaciones! Basta un solo tubo. **No lo dude usted.** 5 pts. caja. Centros de Específicos, Farmacias. **MADRID,** Gayoso; E. Durán. **BARCELONA,** Segalá; Alsina. **ZARAGOZA,** Jordán. **VALENCIA,** Cuesta. **MURCIA,** Seiquer. **GRANADA,** Ocaña. **VIGO,** Sádaba **BILBAO.** Barandiarán. **MALLORCA,** Centro Farmacéutico. **HABANA,** Sarrá. **BARRANQUILLA,** Acosta Madiedo. **MANAGUA,** Guerrero. **CARACAS,** Daboin. **MANILA,** Gaspar, 150, Mendoza. Para convencimiento éxito remite muestra gratis, Pousarxer, Apartado 481, Barcelona. Remítese caja certificada contra pesetas 5,50

Dr. Bengué, 47, Rue Blanche, Paris.

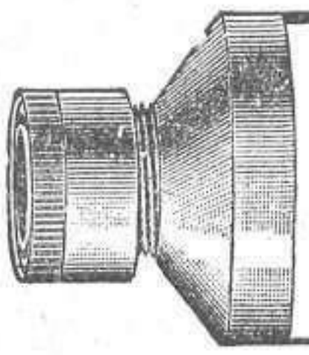

BAUME BENGUÉ

Curacion radical de

GOTA-REUMATISMOS NEURALGIAS

De venta en todas las farmacias y droguerías.

ACTUALIDAD SOCIAL

La municipalización del servicio de colocaciones

UN EJEMPLO ESPAÑOL

Por si no fuesen bastantes la estimación de las ventajas de orden moral y económico apuntadas en favor de la municipalización del servicio de colocaciones frente á los demás sistemas empleados, en evitación del paro forzoso en los obreros, producido por falta de la relación debida entre la oferta y la demanda de trabajo, y el examen de la ejemplar conducta, á que también aludimos ya, seguida en este punto por Alemania y Bélgica principalmente, tenemos en España el feliz ensayo llevado á cabo por el que subscribe, con el concurso del Ayuntamiento de Santander, de una Bolsa Municipal del Trabajo que funciona desde hace cerca de tres años en la capital de la Montaña.

Figuraba el proyecto de establecimiento de dicha institución en el programa de política social adoptado por aquel Concejo en sesión de 26 de Diciembre de 1918, cuyo programa estaba integrado, además, por los puntos que á continuación se expresan, algunos de los cuales han llegado á alcanzar también venturosa realidad:

a) Formación del censo obrero.
b) Idem de la estadística de trabajo.
c) Cajas sociales de seguro contra el paro forzoso.
d) Fondo municipal de paro.
e) Biblioteca municipal circulante para obreros.
f) Organización y encauzamiento del aprendizaje. (Secretariado.)
g) Establecimiento de una Cooperativa municipal obrera de consumo.
h) Soluciones inmediatas al problema de la habitación obrera: casas baratas y Cooperativas de arrendamiento.
i) Casas de refugio temporal para obreros sin trabajo.
j) Viático á los obreros inocupados emigrantes.

No fué muy difícil, ciertamente, la implantación de aquella Bolsa; porque vencidas que estuvieron las acostumbradas resistencias de los patronos y de los obreros organizados á poner en contacto sus aspiraciones é intereses, serenamente, confiadamente, se constituyó por ellos el Comité paritario ponderado por la presidencia efectiva del alcalde, que prestó á la obra su más decidida cooperación, é instalóse la oficina en un local independiente de la planta baja del edificio Consistorial, sin tener necesidad de hacer ningún gasto de mobiliario (porque hasta un fichero clasificador que precisaba lo regaló el vocal Sr. Mirones), y sin que fuese menester el nombramiento de personal nuevo, toda vez que el secretario de la Junta local de Reformas Sociales, ya empleado municipal, encargóse gustosamente de la administración delegada de la Bolsa, con el natural estímulo de la pequeña gratificación que del fondo del citado Comité percibe.

Así, que desde el punto de vista del Presupuesto la institución fué también un acierto, ya que el Ayuntamiento sólo tuvo que pagar los impresos indispensables al movimiento de la oficina, reintegrándose de su importe, seguramente, con las donaciones que le hicieron la Cámara oficial de Comercio y unas Sociedades mercantiles extranjeras (las españolas no respondieron en absoluto á la invitación expresa del Consistorio), en cuyos países originarios funcionan de antiguo con éxito y profusión estos organismos.

Asimismo, ha obtenido después la Bolsa una subvención de mil pesetas, que le han correspondido en el concurso convocado por Real orden del Ministerio del Trabajo, de fecha 29 de Septiembre de 1920, que anualmente habrá de repetirse.

Pero lo que más abona en pro de aquel Centro de contratación del esfuerzo personal útil y de su propagación por el territorio nacional, es el progresivo y favorable resultado de sus operaciones, que ya en el primer año de su actuación se elevaron á 353 demandas y 128 ofertas de empleo, siendo colocados por la Bolsa 118 inocupados, que pudieron llevar á sus familias el beneficio de un salario mitigador de sus necesidades.

Estas cifras, referidas al tanto por ciento, representan para el número de obreros inscriptos el 32,42 y para la suma de ofertas patronales el 99. Todo lo cual, á nuestro juicio, no puede ser ni más ejemplar ni más esperanzador.

Pero todavía hay otras cosas...

JOSÉ FUSTER Y BOTELLA

NOTAS BIBLIOGRÁFICAS

SORTILEGIO. Novelas, por José Francés. «Mundo Latino». Madrid, 1921.

CARNE DE RELIEVE. Novela, por Leopoldo López de Saa. «Mundo Latino». Madrid. 1921.

FIESTAS GALANTES. Poesías, de Paúl Veriaine. Traducción de Luis Fernández Ardavín. «Mundo Latino». Madrid, 1921.

EL PEREGRINO CAMANITA. Novela, por Carlos Gjellerup. Traducción de J. R. Pérez Bancés. «Mundo Latino». Madrid, 1921.

Lea usted los viernes

NUEVO MUNDO

LAS SALES KOCH ALIVIAN AL MOMENTO Y CURAN SIEMPRE LOS MALES DE LA ORINA

Las **SALES KOCH** curan **SIN SONDAR NI OPERAR** los padecimientos de la vejiga y riñones; facilitan la expulsión de los cálculos y de las arenillas; curan los catarros é irritaciones de la vejiga; calman al momento las punzadas y horribles dolores al orinar, limpiando la orina de posos blancos purulentos, rojizos ó de sangre. Las **SALES KOCH** no tienen rival por su acción rápida y segura. Venta en las botieas del mundo. Las **CAPSULAS KOCH** cortan en **dos días,** sin peligro, los flujos recientes de todo orden y modifican los crónicos. Para lograr un éxito fijo pídase gratis á la CLINICA MATEOS, Arenal, 1, de MADRID (España), el método explicativo infalible.

REUMA, GOTA, ARTRITISMO, MAL PIEDRA

El mejor y más rápido disolvente del **ácido úrico**, sin peligro, las **SALESKOCH**

HOMBRE: SON 14 LAS CAUSAS QUE PUEDEN DETERMINAR SU DEBILIDAD

para evitarla ó curarse, mande su dirección bien legible á la **CLÍNICA MATEOS,** de **MADRID,** y se le indicarán bajo sobre, por su índole especial, y sin indicar quién remite, para evitar indiscreciones, un folleto que las enumera. Y si usted ha notado cualquiera de estas causas, ¿por qué no se cura? Quizá por no haber dado importancia á este estado. Quizá por haber usado alguna preparación no adecuada, ya que, como habrá podido juzgar, no todos los estados de debilidad en el hombre son iguales y precisan tratamiento especial que llene sus indicaciones y no siendo así, ó no hacen nada ó perjudican siempre. Quizá por haberse agravado al usar cualquiera de las muchas preparaciones que se anuncian sin garantía médica. Es usted inocente en permanecer en ese estado, que le priva de placeres y hace su vida sombría. El todo es elegir médico práctico y verdaderamente especialista; pues esa debilidad que padece usted es curable teniendo edad apropiada, y no hay razón de que un organismo sano para todo no tenga en vigor todas sus funciones. Es cándido creer otra cosa: cada estación tiene sus flores y sus frutos; cada edad tiene sus atributos y sus goces. No faltan médicos que, por no ser prácticos, dicen que esa debilidad no es curable. En verdad, sería terrible su aseveración si cierta fuese; mas, afortunadamente para la Humanidad, no lo es. Conocimiento del estado especial y remedio pronto, eficaz y bien apropiado, es lo que resuelve el problema. Consulte con detalles á la CLINICA MATEOS, de MADRID, y logrará fácilmente un resultado positivo

DEPURACION DE LA SANGRE

Evita las enfermedades y cura los malos humores. El **DEPURATIVO KOCH** obra rápidamente y sin peligro.

Los hijos complementan el matrimonio

No tener hijos, los desune y ocasiona pérdida de intereses. El tratamiento **ROHEGEL** cura fácilmente la **ESTERILIDAD** en la mujer.—Noticias y prospectos gratis en la **CLINICA MATEOS,** de **MADRID,** ó pidiéndolo por correo se remite bajo sobre, sin indicar procedencia, para evitar indiscreciones. La verdadera esterilidad es, afortunadamente, menos frecuente de lo que se cree, y se puede asegurar que en la mayoría de los casos en que se presenta se debe más á falta de cuidado ó imprevisión que no á verdadero defecto ó enfermedad irremediable para la ciencia médica. Nuestras estadísticas nos comprueban que el tratamiento **ROHEGEL** asegura un resultado positivo en el **98** por **100** de los casos tratados. Véanse los siguientes cuadros demostrativos:

CUADRO Núm. 1

Resultado obtenido en cien casos de esterilidad sometidos al **Tratamiento Rohegel:**

Fecundación normal: **98** casos.
Negativa á todo tratamiento: **2** casos.

CUADRO Núm. 2

Duración del **Tratamiento Rohegel** en los 98 casos de éxito:

Antes de los 3 meses:	De 3 á 6 meses:	Más de 6 meses:
71	**19**	**8**

CUADRO Núm. 3

Edad de las 98 estériles sometidas al **Tratamiento Rohegel** con éxito:

Menores de 25 años:	De 25 á 35 años:	De 35 á 48 años:
49	**32**	**17**

SORDITOS

Vencida fácilmente la sordera. ¿Siente ruídos ó zumbidos que le impiden oír? Oirá con ODITON RACHEL. ¿Nada oye? Oirá con ODITON RACHEL. ¿Confunde las palabras y no puede seguir una conversación con varias personas? Oirá con ODITON RACHEL. Pida á su proveedor farmacéutico el legítimo ODITON RACHEL, que sólo cuesta 5 pesetas, y volverá su oído perfecto.

Obtener el máximo resultado con el mínimo esfuerzo

He aquí el problema que resuelve la máquina

ADREMA

para imprimir direcciones

Á MANO • Á PEDAL • ELÉCTRICA

Sus aplicaciones generales:

En los PERIÓDICOS y REVISTAS *extiende* las fajas y recibos. En las SOCIEDADES DE AGUA, GAS Y ELECTRICIDAD *prepara* las facturas mensuales, y si éstas son á «Tanto Alzado», indica al mismo tiempo las cantidades que las integran. En los CASINOS, ASOCIACIONES, etc., *extiende* los recibos mensuales, sobres y encabeza circulares. En las SOCIEDADES DE SEGUROS, *extiende* los recibos y las listas que se remiten á los corresponsales. En los BANCOS, *endosa letras de cambio,* escribe las direcciones de los sobres y *encabeza los impresos* para los *cierres de cuentas, abonos de cupones, envío de cotizaciones* y *circulares,* plantea *balances, etc.* En las FABRICAS *extiende nóminas, fichas de liquidación* de obreros y *bolsas de paga.* En los negocios de IMPORTACION y EXPORTACION envía, en un momento dado, á la clientela una *tarifa de precios,* una *oferta especial,* un *catálogo,* etc.

La máquina ADREMA no es una máquina más. Es la máquina perfecta, que no se equivoca nunca y hace el trabajo de veinte empleados.

Facilitamos catálogos, presupuestos y cuantos datos nos sean pedidos, Nos honramos recibiendo la visita de quienes puedan interesarse por estas máquinas. Un cuarto de hora es suficiente para formar una opinión terminante sobre ellas.

Comenzamos hoy la publicación de los testimonios recibidos de nuestros clientes. Los tenemos de los más diversos sectores de la actividad humana.

EL MAGISTERIO ESPAÑOL, de Madrid, nos escribe:

Muy Sres. míos:

Me complazco en manifestarles que hace aproximadamente un año vengo utilizando las máquinas «Adrema» que les compré. Hasta la fecha han funcionado con normalidad absoluta Las vengo utilizando para la impresión de fajas de este periódico, y tiro con ellas 14.000 fajas diferentes, cada dos días.

Quedo de ustedes atto. y s. s.

(Firmado: A. Ascarza).

Agencia exclusiva para España y Portugal:

PAPELERÍA AMERICANA

ESPOZ Y MINA, 14.—MADRID

Representantes y Agentes:

BARCELONA. Sres. Bernet & Montané, S. en C. Ancha, 30/32.
BILBAO. Sres. Wommelsdorff & Heinrichsen. Ledesma, 18.
SANTANDER. D. Pablo Haro Cimiano. Medio, 1.
SEVILLA. D. Luis Doz. Adriano, 26.
VALENCIA. D. José M.ª García. Medines, 1.
VIGO. D. Manuel Cuenca. Puerta del Sol, 4.

ESTOMAGO :-: ENFERMOS :-:

Desahuciados de los médicos, sometidos sin resultado á innumerables tratamientos, no dejéis de probar, una sólo por vía de ensayo, los **POLVOS DEL DR. JULIUS MERC.** Os curaréis radicalmente. Recétanlo eminencias médicas. **¡¡Millares de curaciones!!** Seis pesetas frasco. Madrid, Gayoso; Barcelona, Segalá, Viuda Alsina; Zaragoza, Jordán; Valencia, Cuesta; Murcia, Seiquer; Mallorca, Centro Farmacéutico. Principales farmacias y Centros de Específicos. **Para convencimiento éxito remite muestra gratis, Ponsarxer, Apartado 481, Barcelona.** Frasco certificado, siete pesetas.

Meccano es el mejor juguete del mundo para los niños.

MECCANO

Induzca Vd. á su niño á hacer uso de su inteligencia y de sus manos para construirse él mismo sus juguetes. Cada niño puede construir con Meccano centenares de modelos realmente efectivos de acero brillante. Torres, con verdaderos ascensores, Automóviles, como el automovil ilustrado aqui, que puedan correr, Gruas para alzar pesos reales, Telares para tejer corbatas y cintas verdaderas, Tornos para tornear tiradores de puertas.

Porque cada pieza Meccano es una verdadera pieza mecánica en miniatura, su hijo de Vd. aprende la ingeniería, mientras que juega. Los modelos construidos por él son de construccion correcta y tienen una apariencia maravillosamente real.

Construir con Meccano es del ciosamente fácil é infinitamente encantador. No se necesita ninguna habilidad ó estudio.

Dé Vd. un Meccano á su niño como aguinaldo.

PRECIOS.

	Pesetas		Pesetas
Equipo No. 0	18.00	Equipo No. 5 (carton)	195.00
„ „ 1	30.00	„ „ 5 (madera)	280.00
„ „ 2	60.00	„ „ 6	500.00
„ „ 3	90.00		
„ „ 4	145.00		

Para otras informaciones y literatura descriptiva dirigirse á nuestro agente:—

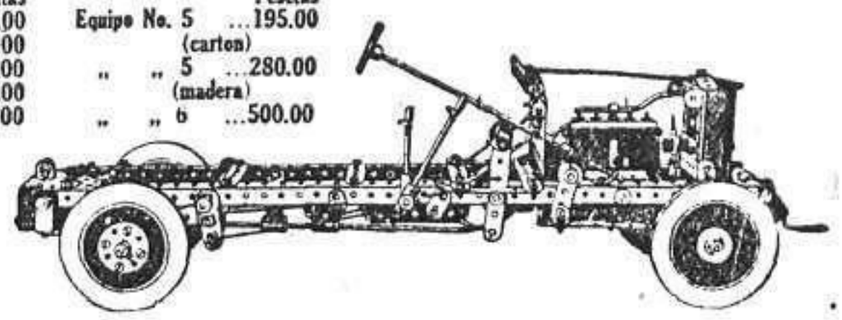

Sr. JOSÉ PALOUZIÉ SERRA, Industria 226, Barcelona. Dep. No. 13

Lea Vd. NUEVO MUNDO

¡HOMBRES!
la moderna medicación de feliz y pronto éxito.
PERLAS de ORO D'Wolty curan pronto y con gran reserva la
Debilidad
NERVIOSA en todos casos
NEURASTENIA en sus diversas formas.
Impotencia (falta de vigor sexual). **Espermatorrea,** pérdidas de energías, memoria cansancio, etc. VALEN 6 ptas. Madrid: Arenal, 2. Pta. Sol, 5. Barcelona: Rambla Flores, 14. Sevilla: Sierpes, 31. Valencia: Plaza Mercados, 73. Bilbao Plaza Nueva, 4. Coruña: Real, 27. Córdoba: Cardenas, 21. Zaragoza: D. Jaime I, n.º 21. San Sebastián: S. Jerónimo, 2 Santander: Blanca, 15. Valladolid: Teresa Gil, 36. **ADOPTADAS** por la Dirección del **Gran Consultorio Clínico** de Barcelona, **Calle Rambla de Canaletas 13,** pral. Los enfermos que deseen datos, informes o consultas pueden dirigirse al mismo por carta. Envía fuera la medicación y gratis folleto explicativo.
ENVIOS A AMERICA.

OZONOPINO RUY RAM

Regenerador atmosférico con sus aparatos pulverizadores.

Higienista inventor: ISIDORO RUIZ

Carretas, 37, pral. Madrid

CHOCOLATES "SAN ANTONIO"

Los mejor elaborados y de más absoluta pureza **Granada**

KOLA CORTALS

LICOR HIGIÉNICO
EXIJASE SIEMPRE
LEGÍTIMO
ÚNICO FABRICANTE:
J. CORTALS
VALENCIA

EDUARDO SCHILLING Y C.ª S. en C.

·ARMAS·
ARTÍCULOS DE
VIAJE Y SPORT
FABRICANTES DE LAS RENOMBRADAS
ESCOPETAS MARCA **JABALÍ**
MADRID - BARCELONA - VALENCIA
AVENIDA CONDE PEÑALVER, 8 — FERNANDO, 23. — PAZ, 15.

TOS

CURACIÓN PRONTA Y SEGURA
CON LAS
PASTILLAS del Dr. ANDREU
De venta en todas las Farmacias

Catarros
antiguos y recientes
Toses
Bronquitis
CURADOS radicalmente
POR LA
SOLUCIÓN PAUTAUBERGE
que procura
Pulmones Robustos
y preserva de la
TUBERCULOSIS
L. PAUTAUBERGE, 10, Rue de Constantinople, PARIS y todas Farmacias.

¿Sufre usted de la cabeza

fuertes jaquecas, neurastenia y cualquier alteración del sistema nervioso?.. ¿Ha probado usted infinidad de productos sin hallar resultado ó tal vez complicándolo con una acción dañina indirecta? Adquiera un Psigma, aparato moderno de uso puramente externo. Ha sido creado bajo el principio del engrandecimiento térmico de la superficie. Pida folleto, adjuntando sello correo 0.25, á

INSTITUTO ORTOPÉDICO
Sabaté y Alemany, Canuda, 7. Barcelona.

RELOJES

Se venden y componen con verdadera garantía y á mitad de precio, en la antigua y acreditada relojería, **Sal, 2 y 4** (casi esquina á la de Postas).

POSTALES

Preciosidades y nuevas series en brillo de la acreditada marca

Margara

Surtido sin igual en sepias marcas NOYER, BRANGER, LEO, MERCIER y MARGARA. Novedades en bordadas y fantasías. Exportación á todo el mundo. Ediciones especiales para América. La primera y más importante fábrica de España. G. H. ALSINA, Jesús y María, núm. 6, Madrid

Regaliz pectoral L. B.

la brea. La superioridad de estas pastillas, ha sido reconocida por todos los que han hecho uso de ellas.

Precio de la caja: 1 peseta en todas las farmacias. Debe exigirse la marca L. B. en la faja que rodea la caja.

Fábrica en Bayona: L. Le Beuf

DEPOSITARIO GENERAL PARA ESPAÑA:
Giménez Salinas y Cía.—Claris, 111, Barcelona

Píldoras Saludables

80 de MUÑOZ **20**
LAXANTES
PURGANTES
Céntimos caja — En todas las Farmacias — Dosis

SI SUFRE USTED DE LOS PIES...

Un paseo un poco prolongado es bastante para provocar una hinchazón muy dolorosa de los pies, y á menudo también dolores intolerables en la planta, llagas, callos, ojos de gallo, etc. El calzado parece que se ha vuelto más estrecho, y el barro, la arena, la mala pavimentación de las calles y el calor, que activa la transpiración, acrecientan estas molestias, que es muy sencillo suprimir instantáneamente. Para ello basta tonificar la epidermis, tomando un baño de pies en el que pondrá usted un puñado de **Bathol Montry**. Pero tenga usted cuidado con las imitaciones. Insista mucho en la farmacia para que le den **Bathol Montry** y rechace todo producto similar. El **Bathol Montry** es el único producto dosificado científicamente, que posee virtud curativa y preventiva y procura un verdadero alivio á los pies delicados. Después de un solo baño de pies batholizado se quitan los callos y durezas como la piel de un plátano. Todos los médicos que han probado el **Bathol Montry** lo recomiendan con insistencia. Este producto suprime igualmente la transpiración desagradable de los pies, de las manos y de los sobacos. En un baño general, caliente, el **Bathol Montry** para y disminuye la obesidad, adelgaza las caderas y la piel se suaviza extraordinariamente. Precios muy moderados. Depósito en España: **Dalmau** Oliveres, **Barcelona.**

Divinia

marca universalmente acreditada de
F. Wolff & Sohn, Karslruhe
Perfume el más exquisito
Polvos de arroz
Crema para cutis y manos
Jabón de tocador
Loción, Cosméticos, Brillantina
Representantes:
VIUDA DE JOSÉ SOLERNOU
Diputación, 174 — Barcelona
CARLOS W. HEISS :—: Alcalá, 39, Madrid

SE VENDEN

los clichés usados en esta Revista. Diríjanse á Hermosilla, 57

Sellos para colecciones.

Vendo colecciones y series á precios excepcionales. Pidan listas gratuitas. Compro colecciones y lotes. **J. Fernández. Apartado 63. San Sebastián**

Propietaria de dos tercios del pago de Macharnudo, viñedo el más renombrado de la región

PEDRO DOMECQ

Vinos y Coñac
CASA FUNDADA EL AÑO DE 1730

DIRECCION:
Pedro Domecq y C.ª
Jerez de la Frontera

QUINCE PALABRAS: PESETAS 3,10

SECCION DE ANUNCIOS TELEGRAFICOS

CADA PALABRA MAS: 30 CENTIMOS

Advertimos á nuestros anunciantes que las órdenes de publicidad han de estar en nuestro poder con ocho días de anticipación. No siendo así se retrasará la inserción hasta el número inmediato. Todo anuncio satisfará además de su importe, ptas. 0,10 de impuesto de timbre por inserción.

ABSOLUTAMENTE segura la curación almorranas (hemorroides) con «Pomada Anema Smith». Cinco pesetas caja. Centros Específicos.

Alma mía: Tristísimo tu marcha; no puedo olvidarte un momento. Beso tu retrato locamente. Acuérdate mucho de quien te amará siempre.

ALMORRANAS internas, externas, grietas recientes ó crónicas, curación infalible con «Pomada Anema Smith». Habana, Sarrá.

ACREDITADAS incubadoras «Riera». Calefacción mixta (electricidad-petróleo y demás combustibles. Primer premio último concurso Incubación. Catálogos, Granja Riera, Badalona.

ALEGRES fotografías curiosas; 50, 5 pesetas; 150, 10 pesetas. Giro ó sellos. Agencia Artística. Apartado 126, Madrid.

AGRICULTORES si queréis ahorrar tiempo y dinero y aumentar la producción de vuestras tierras, debeis adquirir los Cultivadores y Sembradora «Model». Informes y folletos gratis, A. P. Vives, Bolivar, núm. 38. Barcelona.

ARREGLO máquinas escribir y calcular, certificado de garantía por un año. Cañizares, 2. Angel Crecente.

AVICULTORES: Alimentad vuestras aves con huesos molidos. Sorprendentes resultados. Molinos especiales suministra Matths. Gruber. Bilbao. Catálogos gratis.

AVICULTORES: No compréis sin consultar antes nuestros Catálogos ilustrados, gratis. Granja Melina. Nápoles, 99. Barcelona.

CANARIOS. Actualmente gran «stock» de flautas saifers (música), belgas y otras razas. Pedid catálogo gratis á Jaime Ferrer, Unión, 15, Barcelona.

DERMATOLINA. Es lo único que conserva la belleza del cutis y quita sus manchas, pecas y granos. Farmacia de Gayoso, Arenal, 2.

DEPILACION ELECTRICA. Desaparición para siempre del pelo y vello por electrolisis. Dr. Subirachs. Montera, 51.

DOY INSTRUCCIONES escritas para fabricarse en casa jabones, vinos, licores, lejías, vinagres, perfumería, gaseosas, refrescos. Dirigirse con sello para contestar: Francisco Castillo, San Mateo Gállego (Zaragoza).

ESTOMAGO. ¡Triunfó Ciencia! Curan infaliblemente sus enfermedades «Polvos doctor Julius Merc». Farmacias, Centros Específicos. Véase anuncio.

FABRICACION de nueva bebida. Puede establecerse en todas partes. Muy lucrativa. Concédense exclusivas. Maquinaria completa, 800 pesetas. Matths. Gruber. Bilbao.

FABRICANTE «Anís Miura» solicita agentes solventes para las plazas donde no esté representado. Constantina (Sevilla).

GALLINAS. Aumenta enormemente producción huevos con «Overacina» LUQUE. Diez pesetas muestra cinco kilos. Pídase Laboratorio Lukol. Apartado 46, Jerez Frontera. Sírvese vuelta correo.

GRABADOR. Fábrica de sellos de caucho, rótulos esmaltados, marchamos y precintos. Fuentes 7. Teléfono 415.

HIGIENE DEL MATRIMONIO. Libro de los esposos. Verdadera Guía para la higiene íntima. Un grueso volumen con grabados. Precio: 4 pesetas. Pedidos: Librería Castells, Ronda Universidad, 13, Barcelona. Pídanse catálogos.

MARMON, El automóvil de aluminio. El más ligero y lujoso. Luis Villamil, Alcalá, 62, Madrid.

Mimosa: ¿Será posible que nuestra separación sea eterna? Compadécete mis sufrimientos y aliéntame. Tuyísimo.

Mimosa: Callo y sufro pensando hasme olvidado. Yo siempre recuérdote. Cada día espero verte llegar como antes. Adórate, Tuyísimo.

PECHOS: desarrollo, belleza, endurecimiento en dos meses. «Píldoras Circasianas» doctor Brun. Madrid, Gayoso; Habana, Sarrá. Desconfiad imitaciones.

PEQUE A industria casera, fácil, lucrativa, puede desarrollarse con pocas pesetas. Escribid apartado de Correos 685, Barcelona.

PARA HACERSE AMAR

PARA HACERSE AMAR LOCAMENTE, Dominar á los hombres, conquistar á las mujeres. Mandad sello de 0,20 y recibiréis «La llave del amor». Librería Pons, Buenavista, 11, Barcelona.

PARTOS. Josefina López. Ultimos adelantos. Hospedaje embarazadas. Consulta diaria. Miércoles, gratuita. Pez, 19, Teléfono 31-46.

POSTALES por mayor.—Bromuros y fantasías de todas clases.—Envíos á Provincias y América. Pedid nota de precios. Rafael Miret, Calle Puigreig, 10, Barcelona.

REPRESENTANTES solventes. Búscanse para venta máquinas escribir económicas. Sumamente perfeccionadas. Gran éxito. Gruber. Apartado 185. Bilbao.

REPRESENTANTES activos, retribuidos con sueldo y comisiones, faltan. Casa Calvet. Apartado 540. Barcelona. Franquead contestación.

SARNA. Cúrase en diez minutos, sin baño, con «Sulfureto Caballero». Droguerías, centros específicos y farmacia autor: Barcelona, Asalto, 86

Sommiers, catres, camas campaña. Fabricados maderas limpias, buenos alambres. Pidan catálogo: Severiano Martín, Aoiz (Navarra

Vidita: Sigo adorándote sin guardar rencor; inmensa alegría verte domingo puerta Lara; pena tu seriedad.

Vidita: Contesta aquí; eres mismo para mí; ten caridad; horrible sufrimiento sin culpa; perdona disgusto; te idolatra, Mena.

Virgencita del alma: ¡Espantoso tormento el mío al anunciarme no escribirás! Acato tus órdenes. Ría.

Virgencita mía: Tu resolución me espanta y horroriza. Haré que me olvides. Yo..., ¡jamás! ¿Serás feliz? Ría.

Virgencita: Dos días sin carta. ¡Qué espantoso tormento!... ¡Dos días sin saber qué pensar! Ría.

Virgencita: De todos los martirios, ninguno más horrible para mí que este horrible martirio de esperar. Ría.

Virgencita: No saber nada... No poder yo hacer nada ni escribirte libremente desahogar mi corazón. Ría.

Virgencita: Tener el alma entera pendiente del azar... Sentir cómo aletean los malos pensamientos y no querer oirlos... Ría.

Virgencita: ¡Y no querer dudar! ¡Por Dios, yo te lo pido, sangre de mis entrañas, encanto de mi vida, santita de mi altar!... Ría.

Virgencita: Ten compasión... Dos líneas, dos líneas solamente, que pueda yo leerlas y pueda yo besar. Ría.

ANUARIO GENERAL DE ESPAÑA

(BAILLY-BAILLIÈRE--RIERA) **EDICIÓN DE 1922**

Señas de los que se dedican al Comercio, Industria, Agricultura, Ganadería, Minería y los que ejercen profesiones o cargo oficial en España y sus posesiones

Servicios públicos, Tarifas de Correos, Telégrafos y Teléfonos. Vías de comunicación. Tratados de comercio y cuantos informes son de interés general. Reseña geográfica y estadística de cada población. Un mapa de cada provincia

Una utilísima **Sección Extranjera** con las señas de importantes casas de las cinco partes del mundo, interesadas de entrar en relaciones comerciales con las de España, constituyendo un pequeño ANUARIO INTERNACIONAL

Importantísima Sección de anuncios

TRES tomos de unas 6,000 páginas en junto, sólidamente encuadernados

Unos 2 millones de señas

Datos oficiales :: :: :: :: :: :: :: :: :: :: :: :: Reconocido de utilidad pública

PRECIO DEL EJEMPLAR

Pedido antes del 1.º enero 1922: **60** Ptas. Pedido después del 31 diciembre 1921: **75** Ptas.

En España franco de portes contra envío de fondos

Editores: ANUARIOS BAILLY-BAILLIÈRE Y RIERA REUNIDOS, S. A.

Consejo de Ciento, 240 - BARCELONA - Teléf. A-3503 - Dir. telegr. «Anuarios»

Agencia en MADRID: Núñez de Balboa, 21, Casa editorial Bailly-Baillière

SARNA

ANTISÁRNICO MARTÍ

El ÚNICO que la CURA SIN BAÑO

Sus imitaciones apestan á letrina, resultan caras y peligrosas. Venta en Madrid: M. Pineda, 10; Alcalá, 9; Mayor, 10, y buenas farmacias de España

HIJOS DE

CARLOS ALBO

CONSERVAS DE PESCADOS

SANTOÑA (Santander)

Escopetas de viento DAISY

¡Qué mayor diversión que la proporcionada por una escopeta de viento! Las Escopetas de viento Daisy se hacen del mejor acero, en modelos de un tiro y de repetición. Son armas muy certeras, excelentes para los muchachos que desean aprender á ser buenos tiradores. Las Escopetas Daisy se disparan con aire comprimido, por lo que no ofrecen el menor peligro, y de aquí que los padres no tengan reparo á que sus hijos las usen.

A los comerciantes: Las escopetas Daisy dejan buenas utilidades. Pídansenos condiciones de venta.

DAISY MANUFACTURING Co. Plymouth, Michigan, E. U. A.

Escritorio para la Exportación: **18 Broadway, New-York.-R. M. Lockwood,** Gerente

"EL SECRETO"

Novela dramática de intensa emoción

por

E. Contreras y Camargo

Acaca de publicarse

Tres pesetas

en todas las librerías

Del mismo autor:

"Delitos de amor"

Obra de gran éxito

3.50 pesetas

en todas las librerías

LUZ Y CALEFACCIÓN "AMOR" A BENCINA

Se remite catálogo contra 0,45 pesetas sellos.

J. BALLARA ANDREU, Apartado 458, BARCELONA

No conserveis mas el vello ni los Pelos

Aun si lo habéis probado todo, escribidme. Yo os indicaré el medio SEGURO y CIERTO de perder definitivamente los pelos y el vello que afean el rostro y el cuerpo, y esto sin peligro, sin dolor, sin hedor ninguno.

Doy la PRUEBA IRREFUTABLE

de que los pelos destruídos por este medio no salen de nuevo jamás.

Para recibir GRATIS mi procedimiento, bajo sobre cerrado, escribid en seguida: INSTITUTO RADIODERMA (Service G.) 68, rue Condorcet, París.

EL MEJOR POSTRE

Carne de membrillo

JUSTO ESTRADA. PUENTE GENIL

Lea usted los viernes **Nuevo Mundo**

¡SEÑORAS Y SEÑORITAS! GRATIS

mandaremos una revista de cultura femenina con dibujos para labores á quien nos remita una etiqueta de uno de los siguientes artículos:

Seda para labores, marca **"La Mariposa"**

Seda lavable, marca **"La Manola"**

Seda-lana, marca **"La Mariposa"**

Todas las mercerías tienen estas marcas de confianza

VILAR Y CASTELLTORT, S. en C. CONGOST, 26. BARCELONA

CASA FUNDADA EN 1867

ELIXIR ESTOMACAL

de Saiz de Carlos (STOMALIX)

Es recetado por los médicos de las cinco partes del mundo porque tonifica, ayuda á las digestiones y abre el apetito, curando las molestias del

ESTÓMAGO É INTESTINOS

el dolor de estómago, la dispepsia, las acedías, vómitos, inapetencia, diarreas en niños y adultos que, á veces, alternan con estreñimiento, dilatación y úlcera del estómago, etc. Es antiséptico.

De venta en las principales farmacias del mundo y en Serrano, 30, MADRID, desde donde se remiten folletos á quien los pida.

HAN LLEGADO
LOS CÉLEBRES CIGARRILLOS
EGIPCIOS Y TURCOS

ABDULLA

Aprovéchense ustedes de su cambio

y paguen los libros franceses en francos, dirigiéndose á la

:-: Librería de Aillaud :-:

96, Boulevard Montparnasse - París

la cual les suministrará informaciones útiles y les remitirá catálogos correspondientes

---

TÉCNICOS

Para ganar dinero hay que trabajar bien; esto se consigue fácilmente con los Libros del ingeniero CLAUDIO R. AZÑAR (Alcoy). Tablas para cálculo de conductores, líneas y transportes eléctricos, 15 pesetas. Cálculo de engranajes y transmisiones, 16 pesetas. Tablas para cálculo de vigas y columnas, 16 pesetas. Manejo de la regla de cálculo, 5 pesetas. De venta en las principales librerías de España, América y Portugal ó dirigiéndose al autor.

PATENTE

HEMORROIDES, FISTULAS

Estreñimiento, eruptos, gases, vientre, estómago é intestinos, y toda clase de alteraciones del recto.

PARA SU CURA SIN MÉDICO

Sin medicinas. Sin molestias. Efecto instantáneo.

Pida folleto, adjuntando sello de Correo 0,25, á

INSTITUTO ORTOPEDICO

Sabate y Alemany, Canuda 7 BARCELONA

ALMACENES DE JOYERIA Y PLATERÍA

FERNANDEZ Y VEIGA

Esparteros, 16 y 18, Madrid — **Teléfono 2.529 M.**

Pagamos su valor por brillantes, perlas y toda clase de alhajas. Grandes existencias en objetos para regalos, vajillas, bandejas y orfebrería

PROHIBIDA LA REPRODUCCIÓN DE TEXTO, DIBUJOS Y FOTOGRAFÍAS

LOS PAPELES EN QUE SE IMPRIME ESTA REVISTA ESTÁN FABRICADOS ESPECIALMENTE PARA ELLA POR «LA PAPELERA ESPAÑOLA»

IMP. «PRENSA GRÁFICA» HERMOSILLA, 57, MADRID.

¿Quiere usted perfumar y desinfectar en unos segundos una habitación?

Pues queme en un platillo un poco de

Agua de Colonia Añeja

FRASCO 2.50

PERFUMERIA GAL MADRID